

Integración del Consejo Directivo y Comisarios al 31 de diciembre de 2011

Consejeros Serie "A"

| PROPIETARIOS | SUPLENTES |
|---|--|
| DR. JOSÉ ANTONIO MEADE KURIBREÑA Secretario de Hacienda y Crédito Público y Presidente del Consejo Directivo | DR. LUIS MADRAZO LAJOUS Titular de la Unidad de Banca de Desarrollo Secretaría de Hacienda y Crédito Público |
| LIC. GERARDO RODRÍGUEZ REGORDOSA Subsecretario de Hacienda y Crédito Público | LIC. ALEJANDRO DÍAZ DE LEÓN CARRILLO Titular de la Unidad de Crédito Público Secretaría de Hacienda y Crédito Público |
| LIC. BRUNO FRANCISCO FERRARI GARCÍA DE ALBA Secretario de Economía | LIC. MIGUEL MARÓN MANZÚR Subsecretario para la Pequeña y Mediana Empresa Secretaría de Economía |
| LIC. JORDY HERNÁN HERRERA FLORES Secretario de Energía | LIC. JAIME GONZÁLEZ AGUADÉ Subsecretario de Electricidad Secretaría de Energía |
| DR. AGUSTÍN GUILLERMO CARSTENS CARSTENS Gobernador del Banco de México | DR. JOSÉ GERARDO QUIJANO LEÓN Director General de Asuntos del Sistema Financiero Banco de México |
| DR. JOSÉ RODRIGO ROQUE DÍAZ Director General del Instituto Mexicano de la Propiedad Industrial | DR. MANUEL LOBATO OSORIO Titular de la Unidad de Seguros, Pensiones y Seguridad Social, SHCP |

Consejeros Serie "B"

| PROPIETARIOS | SUPLENTES |
|--|---|
| C.P. MARIO SÁNCHEZ RUIZ Presidente del Consejo Coordinador Empresarial | ING. JOSÉ EDUARDO CORREA ABREU Presidente Nacional de la Cámara Mexicana de la Industria de la Construcción |
| ING. SALOMÓN PRESBURGER SLOVIK Presidente de la Confederación de Cámaras Industriales de los Estados Unidos Mexicanos (CONCAMIN) | ING. SERGIO ENRIQUE CERVANTES RODILES Presidente Nacional de la Cámara Nacional de la Industria de Transformación (CANACINTRA) |
| MTRO. JORGE ENRIQUE DÁVILA FLORES Presidente de la Confederación de Cámaras Nacionales de Comercio, Servicio y Turismo (CONCANACO-SERVYTUR) | LIC. GERARDO GUTIÉRREZ CANDIANI Presidente de la Confederación Patronal de la República Mexicana (COPARMEX) |

Consejeros independientes de la Serie "B"

| SOLO EXISTEN CONSEJEROS PROPIETARIOS INDEPENDIENTES | |
|---|--|
| DR. CARLOS JOSÉ GARCÍA MORENO ELIZONDO Director Financiero de América Móvil, S.A.B. de C.V. | DR. CARLOS LEOPOLDO SALES SARRAPY Director General de Cuasar Capital, S.C. |

Comisarios

| PROPIETARIOS | SUPLENTES |
|---|--|
| LIC. MARTHA ELVIA RODRÍGUEZ VIOLANTE Comisario Público Propietario Secretaría de la Función Pública | C.P. JOSÉ CARLOS BUSTOS NUCHE Comisario Público Suplente Secretaría de la Función Pública |
| C.P. CARLOS AGUILAR VILLALOBOS Director General del despacho Aguilar Villalobos y Asociados, Consultoría y Auditoría, S.C. | SR. IGNACIO NÚÑEZ ANTA Interventor y Gerente del Grupo Financiero Anáhuac |

Secretaría del Consejo Directivo

| | |
|---|--|
| LIC. LÁZARO JIMÉNEZ GARCÍA Secretario | LIC. PERLA LILIANA DE LA PEÑA AMANTE Prosecretaría |
|---|--|

Perfil profesional y experiencia laboral

NOMBRE: José Antonio Meade Kuribreña

NACIONALIDAD: Mexicana

I. CARGO EN EL CONSEJO DIRECTIVO DE NACIONAL FINANCIERA:

Consejero Propietario de la Serie "A" de CAP's*/

II. PERFIL PROFESIONAL:

- Licenciatura Economía

- Doctorado Economía

III. EXPERIENCIA LABORAL (por lo menos los últimos 5 años, empezando con el más reciente)

| Nombre del Puesto | Empresa o Dependencia | Períodos |
|---------------------------|--|------------------------------------|
| Secretario | Secretaría de Hacienda y Crédito Público | De septiembre 2011 a la fecha |
| Secretario | Secretaría de Energía | De enero 2011 a septiembre de 2011 |
| Subsecretario | Secretaría de Hacienda y Crédito Público | De agosto 2010 a enero de 2011 |
| Subsecretario de Ingresos | Secretaría de Hacienda y Crédito Público | De 2009 a 2010 |
| Coordinador de Asesores | Secretaría de Hacienda y Crédito Público | De 2007 a 2009 |
| Director General | Financiera Rural | De 2003 a 2006 |

Diciembre de 2011

¹ CAP's = Certificados de Aportación Patrimonial

Perfil profesional y experiencia laboral

NOMBRE: Luis Madrazo Lajous

NACIONALIDAD: Mexicana

I. CARGO EN EL CONSEJO DIRECTIVO DE NACIONAL FINANCIERA:

Consejero Suplente de la Serie "A" de CAP's*/

II. PERFIL PROFESIONAL:

- Licenciatura Economía, Instituto Tecnológico Autónomo de México.

- Doctorado Economía, Universidad de Yale

III. EXPERIENCIA LABORAL

| Nombre del Puesto | Empresa o Dependencia | Períodos |
|--|---|-----------------------------|
| Titular de la Unidad | Banca de Desarrollo | De abril de 2011 a la fecha |
| Coordinador de Asesores | Subsecretaría de Hacienda y Crédito Público | De 2008 a 2011 |
| Director General Adjunto de Pensiones y Seguridad Social | Secretaría de Hacienda y Crédito Público | 2003 |
| Diversos cargos | Banobras y Secretaría de Energía | 1997 |

Diciembre de 2011

¹ CAP's = Certificados de Aportación Patrimonial

Perfil profesional y experiencia laboral

NOMBRE: Gerardo Rodríguez Regordosa

I. CARGO EN EL CONSEJO DIRECTIVO DE NACIONAL FINANCIERA: Consejero Propietario de la Serie "A" de CAP's^{1/}

II. PERFIL PROFESIONAL:

- Licenciatura Economía, Universidad de las Américas
- Maestría Ingeniería Económica e Investigación de Operaciones, Universidad Stanford

III. EXPERIENCIA LABORAL (por lo menos los últimos 5 años, empezando con el más reciente)

| Nombre del Cargo | Empresa o Dependencia | Períodos |
|---|---|-----------------------------------|
| Subsecretario | Secretaría de Hacienda y Crédito Público | De enero 2011 a la fecha |
| Titular de la Unidad de Crédito Público | Secretaría de Hacienda y Crédito Público (SHCP) | De diciembre 2006 a enero de 2011 |
| Director General Adjunto de Coordinación y Captación de Crédito Externo | SHCP | De 2001 a 2004 |
| Gerente de Planeación Financiera | CINTRA | De 2000 a 2001 |

Diciembre de 2011

^{1/} CAP's = Certificados de Aportación Patrimonial

Perfil profesional y experiencia laboral

NOMBRE: Alejandro Díaz de León Carrillo

I. CARGO EN EL CONSEJO DIRECTIVO DE NACIONAL FINANCIERA: Consejero Suplente de la Serie "A" de CAP's^{1/}

II. PERFIL PROFESIONAL:

- Licenciatura Economía, Instituto Tecnológico Autónomo de México, ITAM
- Maestría Administración Pública y Privada, Escuela de Administración de Yale

III. EXPERIENCIA LABORAL (por lo menos los últimos 5 años, empezando con el más reciente)

| Nombre del Cargo | Empresa o Dependencia | Períodos |
|---|---|---------------------------------|
| Titular de la Unidad de Crédito Público | Secretaría de Hacienda y Crédito Público | De enero 2011 a la fecha |
| Director General | Fondo Nacional de Pensiones de los Trabajadores del Servicio del Estado (PENSIONISSSTE) | De octubre 2007 a enero de 2011 |
| Director de Estudios Económicos | Banco de México | De 2006 a 2007 |
| Director de Análisis Macroeconómico | Banco de México | De 2000 a 2006 |

Diciembre de 2011

^{1/} CAP's = Certificados de Aportación Patrimonial

Perfil profesional y experiencia laboral

NOMBRE: Bruno Francisco Ferrari García de Alba

NACIONALIDAD: Mexicana

I. CARGO EN EL CONSEJO DIRECTIVO DE NACIONAL FINANCIERA: Consejero Propietario de la Serie "A" de CAP's^{1/}

II. PERFIL PROFESIONAL:

- Licenciatura Derecho
- Postgrados Administración, Finanzas, Recursos Humanos y Competitividad

III. EXPERIENCIA LABORAL (por lo menos los últimos 5 años, empezando con el más reciente)

| Nombre del Puesto | Empresa o Dependencia | Períodos |
|---|--------------------------------------|--------------------------|
| Secretario | Secretaría de Economía | De julio 2010 a la fecha |
| Director General | ProMéxico | 2007-2010 |
| Titular de la Unidad de Relaciones Económicas y Cooperación Internacional | Secretaría de Relaciones Exteriores. | 2007 |
| Presidente y Director General | BF Limited L.L.C. | 2006 |
| Presidente y Director General | Seminis Vegetable Seeds | 2004 |

Diciembre de 2011

^{1/} CAP's = Certificados de Aportación Patrimonial

Perfil profesional y experiencia laboral

NOMBRE: Miguel Marón Manzúr

NACIONALIDAD: Mexicana

I. CARGO EN EL CONSEJO DIRECTIVO DE NACIONAL FINANCIERA: Consejero Suplente de la Serie "A" de CAP's*/

II. PERFIL PROFESIONAL:

Licenciatura Economía, Universidad Iberoamericana

III. EXPERIENCIA LABORAL (por lo menos los últimos 5 años, empezando con el más reciente)

| Nombre del Puesto | Empresa o Dependencia | Períodos |
|---|--|-------------------------------|
| Subsecretario para la Pequeña y Mediana Empresa | Secretaría de Economía | De enero 2010 a la fecha |
| Presidente Nacional | Cámara Nacional de la Industria de Transformación | De marzo 2007 a enero de 2010 |
| Director General | Cía. Antar, S.A. de C.V., Ramo Textil y empresa para mejoramiento de la calidad del aire | Actualmente |
| Vicepresidente Nacional | Cámara Nacional de la Industria de Transformación | De 2006 a marzo 2007 |
| Tesorero Nacional | Cámara Nacional de la Industria de Transformación | De 2005 a 2006 |
| Presidente del Sector de Industrias Diversas | Cámara Nacional de la Industria de Transformación | De 2005 a 2006 |

Diciembre de 2011

* CAP's = Certificados de Aportación Patrimonial

Perfil profesional y experiencia laboral

NOMBRE: **Jordy Hernán Herrera Flores**

NACIONALIDAD: **Mexicana**

I. CARGO EN EL CONSEJO DIRECTIVO DE NACIONAL FINANCIERA: Consejero Propietario de la Serie "A" de CAP's*/

II. PERFIL PROFESIONAL:

- Licenciatura Economía, Universidad Iberoamericana
- Diplomados Economía, Estudios Políticos y de Mercadotecnia Política

III. EXPERIENCIA LABORAL (por lo menos los últimos 5 años, empezando con el más reciente)

| Nombre del Puesto | Empresa o Dependencia | Períodos |
|---|---------------------------------|---------------------------------------|
| Secretario | Secretaría de Energía | De septiembre 2011 a la fecha |
| Director General | Pemex Gas y Petroquímica Básica | De enero 2010 a septiembre de 2011 |
| Subsecretario de Planeación Energética y Desarrollo Tecnológico | Secretaría de Energía | De diciembre de 2006 a enero de 2010 |
| Director General de la Unidad de Promoción de Inversiones | Secretaría de Energía | De abril 2004 a marzo de 2005 |
| Secretario Particular del C. Secretario | Secretaría de Energía | De septiembre de 2003 a marzo de 2004 |

Diciembre de 2011

¹ CAP's = Certificados de Aportación Patrimonial

Síntesis Curricular

NOMBRE: Jaime González Aguadé

NACIONALIDAD: Mexicana

I. CARGO EN EL CONSEJO DIRECTIVO DE NACIONAL FINANCIERA:

Consejero Suplente de la Serie "A" de CAP's*/

II. PERFIL PROFESIONAL:

- Licenciatura Economía

- Maestría Administración Pública y Privada, Yale University

III. EXPERIENCIA LABORAL (por lo menos los últimos 5 años, empezando con el más reciente)

| Nombre del Puesto | Empresa o Dependencia | Períodos |
|---|--|--------------------------------|
| Subsecretario de Electricidad | Secretaría de Energía | De abril 2011 a la fecha |
| Director General | Banco del Ahorro Nacional y Servicios Financieros (BANSEFI) | De octubre 2007 a abril 2011 |
| Director General Adjunto de Programas y Operación | Financiera Rural | De febrero 2003 a octubre 2007 |
| Director Adjunto de Banca Regional | Banco Nacional de Crédito Rural | De junio 2002 a febrero 2003 |
| Director General Adjunto de Programas y Operación | Visa Internacional México | De enero 2001 a a junio 2002 |

Diciembre de 2011

* CAP's = Certificados de Aportación Patrimonial

Perfil profesional y experiencia laboral

NOMBRE: Agustín Guillermo Carstens Carstens

NACIONALIDAD: Mexicana

I. CARGO EN EL CONSEJO DIRECTIVO DE NACIONAL FINANCIERA:

Consejero Propietario de la Serie "A" de CAP's*/

II. PERFIL PROFESIONAL:

- Licenciatura Economía, ITAM

- Maestría Economía, Universidad de Chicago

III. EXPERIENCIA LABORAL (por lo menos los últimos 5 años, empezando con el más reciente)

| Nombre del Puesto | Empresa o Dependencia | Períodos |
|------------------------------------|--|---------------------------------------|
| Gobernador | Banco de México | De enero 2010 a la fecha |
| Secretario | Secretaría de Hacienda y Crédito Público | De diciembre 2006 a diciembre de 2009 |
| Coordinador Económico | Equipo de Transición del Presidente Felipe Calderón Hinojosa | De octubre a noviembre de 2006 |
| Subdirector Gerente Administración | Fondo Monetario Internacional | De agosto de 2003 a octubre de 2006 |
| Subsecretario del Ramo | Secretaría de Hacienda y Crédito Público | De diciembre de 2000 a agosto de 2003 |

Diciembre de 2011

¹ CAP's = Certificados de Aportación Patrimonial

Perfil profesional y experiencia laboral

NOMBRE: José Gerardo Quijano León

NACIONALIDAD: Mexicana

I. CARGO EN EL CONSEJO DIRECTIVO DE NACIONAL FINANCIERA: Consejero Suplente de la Serie "A" de CAP's^{1/}

II. PERFIL PROFESIONAL:

- Licenciatura Actuaría
- Maestría Cómputo Estadístico
- Doctorado Estadística

III. EXPERIENCIA LABORAL (por lo menos los últimos 5 años, empezando con el más reciente)

| Nombre del Cargo | Empresa o Dependencia | Períodos |
|---|-----------------------|--------------------------|
| Director General de Asuntos del Sistema Financiero | Banco de México | De oct., 2010 a la fecha |
| Director General de Análisis del Sistema Financiero | Banco de México | De 2000 a oct., 2010 |
| Director de Sistemas Operativos y de Pagos | Banco de México | De 1998 a 2000 |

Diciembre de 2011

^{1/} CAP's = Certificados de Aportación Patrimonial

Perfil profesional y experiencia laboral

NOMBRE: José Rodrigo Roque Díaz

NACIONALIDAD: Mexicana

I. CARGO EN EL CONSEJO DIRECTIVO DE NACIONAL FINANCIERA:

Consejero Propietario de la Serie "A" de CAP's*/

II. PERFIL PROFESIONAL:

- Licenciatura Derecho, Universidad Autónoma Metropolitana
- Maestría Derecho Fiscal y de Finanzas Públicas y Estudios Latinoamericanos, Universidad de París
- Doctorado Universidad Nacional Autónoma de México

III. EXPERIENCIA LABORAL (por lo menos los últimos 5 años, empezando con el más reciente)

| Nombre del Puesto | Empresa o Dependencia | Períodos^{1/} |
|---|--|------------------------------|
| Director General | Instituto Mexicano de la Propiedad Industrial | De mayo de 2011 a la fecha |
| Subprocurador Fiscal Federal de Investigaciones Áreas Jurídicas | Secretaría de Hacienda y Crédito Público e Instituto Mexicano del Seguro Social | |
| Director General de Legislación | Conserjería Jurídica del Ejecutivo Federal | |
| Coordinador General Jurídico | Comisión Federal de Mejora Regulatoría, Dirección General de Normas y de la Subprocuraduría de Verificación de PROFECO | |

Diciembre de 2011

^{2/} CAP's = Certificados de Aportación Patrimonial

^{1/} Se tiene pendiente esta información

Perfil profesional y experiencia laboral

NOMBRE: Manuel Lobato Osorio

NACIONALIDAD: Mexicana

I. CARGO EN EL CONSEJO DIRECTIVO DE NACIONAL FINANCIERA: Consejero Suplente de la Serie "A" de CAP's^{1/}

II. PERFIL PROFESIONAL:

- Licenciatura Derecho
- Maestría Economía
- Doctorado Economía

III. EXPERIENCIA LABORAL (por lo menos los últimos 5 años, empezando con el más reciente)

| Nombre del Puesto | Empresa o Dependencia | Períodos |
|---|--|----------------------------|
| Titular de la Unidad de Seguros, Pensiones y Seguridad Social. | Secretaría de Hacienda y Crédito Público | De octubre 2008 a la fecha |
| Coordinador de Asesores del C. Subsecretario | Secretaría de Hacienda y Crédito Público | Octubre de 2008 |
| Director General Adjunto de Análisis de Políticas Públicas Unidad de Planeación Económica de la Hacienda Pública. | Secretaría de Hacienda y Crédito Público | 2006-Septiembre 2008 |
| Asesor del C. Secretario | Secretaría de Hacienda y Crédito Público | 2001-2004 |

Diciembre de 2011

^{1/} CAP's = Certificados de Aportación Patrimonial

Perfil profesional y experiencia laboral

NOMBRE: **Mario Sánchez Ruiz**

I. CARGO EN EL CONSEJO DIRECTIVO DE NACIONAL FINANCIERA:

Consejero Propietario de la Serie "B" de CAP's^{1/}

II. PERFIL PROFESIONAL:

Licenciatura

Contador Público, Instituto Tecnológico Superior de Monterrey (ITESM)

III. EXPERIENCIA LABORAL (cargos más recientes)

| Nombre del Cargo | Empresa o Dependencia | Períodos |
|-----------------------------|--|------------------------------|
| Presidente | Consejo Coordinador Empresarial | De mayo de 2010 a la fecha |
| Presidente | Confederación de Cámaras Nacionales de Comercio, Servicio y Turismo (CONCANACO-SERVYTUR) | Marzo de 2009 a mayo de 2010 |
| Socio – Director | IRVILU, S.A. de C.V. | Desde 2006 |
| Socio – Director | Patrimonio y Desarrollo Inmobiliario, S.A. de C.V. (Promotora y Constructora) | Desde 2001 |
| Socio – Director | Pronto 8 – 91, S.A. de C.V. (Comercializadora e Importadora) | Desde 1991 |
| Socio y Fundador – Director | Gasolinera SARU, S.A. de C.V. | Desde 1986 |

Diciembre de 2011

^{1/} CAP's = Certificados de Aportación Patrimonial

Perfil profesional y experiencia laboral

NOMBRE: José Eduardo Correa Abreu

I. CARGO EN EL CONSEJO DIRECTIVO DE NACIONAL FINANCIERA:

Consejero Suplente de la Serie "B" de CAP's^{1/}

II. PERFIL PROFESIONAL:

Ingeniería Civil en Obras Hidráulicas

- Diplomado Comercio Exterior Por IPADE

- Diplomado Alta Administración de Empresas

III. EXPERIENCIA LABORAL (cargos más recientes)

| Nombre del Cargo | Empresa o Dependencia | Períodos |
|--------------------------|---|------------------------------------|
| Presidente | Cámara Mexicana de la Industria de la Construcción (CMIC) | De agosto de 2009 a la fecha |
| Consejero Nacional | CMIC | De 2008 a la fecha |
| Vicepresidente Ejecutivo | Delegaciones de la Cámara Mexicana de la Industria de la Construcción | De marzo de 2008 a Agosto de 2009 |
| Secretario Nacional | Cámara Mexicana de la Industria de la Construcción | De febrero de 2006 a marzo de 2008 |
| Comisionado Nacional | Instituto de Capacitación de la Industria de la Construcción | De abril de 2001 a marzo de 2003 |

Diciembre de 2011

^{1/} CAP's = Certificados de Aportación Patrimonial

Perfil profesional y experiencia laboral

NOMBRE: **Salomón Presburger Slovik**

NACIONALIDAD: **Mexicana**

I. CARGO EN EL CONSEJO DIRECTIVO

DE NACIONAL FINANCIERA: Consejero Propietario de la Serie "B" de CAP's*/

II. PERFIL PROFESIONAL:

Licenciatura Ingeniería Industrial, Universidad Anáhuac

III. EXPERIENCIA LABORAL (por lo menos los últimos 5 años, empezando con el más reciente)

| Nombre del Cargo | Empresa o Dependencia | Períodos |
|-------------------------|---|--------------------------------|
| Presidente | Confederación Nacional de Cámaras Industriales (CONCAMIN) | De marzo 2009 a la fecha |
| Prosecretario | Confederación Nacional de Cámaras Industriales (CONCAMIN) | De marzo 2007 a marzo 2009 |
| Vicepresidente | Confederación Nacional de Cámaras Industriales (CONCAMIN) | De marzo 2004 a marzo 2007 |
| Tesorero | Confederación Nacional de Cámaras Industriales (CONCAMIN) | De marzo 2002 a marzo 2004 |
| Presidente | Cámara Nacional de la Industria del Vestido | De febrero 2002 a febrero 2004 |

Diciembre de 2011

¹ CAP's = Certificados de Aportación Patrimonial

Perfil profesional y experiencia laboral

NOMBRE: Sergio Enrique Cervantes Rodiles

NACIONALIDAD: Mexicana

I. CARGO EN EL CONSEJO DIRECTIVO DE NACIONAL FINANCIERA: Consejero Suplente de la Serie "B" de CAP's^{1/}

II. PERFIL PROFESIONAL:

Ingeniería

Química Industrial - Escuela Superior de Ingeniería Extractivas, Zacatenco, México

III. EXPERIENCIA LABORAL (cargos más recientes)

| Nombre del Cargo | Empresa o Dependencia | Períodos |
|--|--|--------------------------|
| Presidente | Cámara Nacional de la Industria de Transformación (CANACINTRA) | De marzo 2009 a la fecha |
| Tesorero Nacional | CANACINTRA | De 2007 a 2009 |
| Subtesorero Nacional | CANACINTRA | De 2006 a 2007 |
| Presidente del Consejo de Administración y Director General | Fashion Rose, S.A. de C.V. | De 1994 a 2008 |
| 4° Vicepresidente Nacional de Comités, Comisiones y Representaciones | CANACINTRA | De 2001 a 2002 |

Diciembre de 2011

^{1/} CAP's = Certificados de Aportación Patrimonial

Perfil profesional y experiencia laboral

NOMBRE: Jorge Enrique Dávila Flores

I. CARGO EN EL CONSEJO DIRECTIVO DE NACIONAL FINANCIERA:

Consejero Propietario de la Serie "B" de CAP's^{1/}

II. PERFIL PROFESIONAL:

Licenciatura Ingeniero Agrónomo Administrador,
Tecnológico de Monterrey, Campus
Monterrey

III. EXPERIENCIA LABORAL (cargos más recientes)

| Nombre del Cargo | Empresa o Dependencia | Períodos |
|---|--|-------------------------|
| Presidente Nacional | Confederación de Cámaras Nacionales de Comercio, Servicio y Turismo (CONCANACO-SERVYTUR) | Abril 2010 a la fecha |
| Tesorero General | CONCANACO-SERVYTUR | Marzo 2009 a abril 2010 |
| Secretario General | CONCANACO-SERVYTUR | Marzo 2006 a abril 2010 |
| Coordinador Regional Zona Noreste (Coahuila, Nuevo Leon, Tamaulipas, Chihuahua y Durango) | CONCANACO-SERVYTUR | Marzo 2003 a marzo 2006 |
| Vicepresidente Nacional de Modernización Comercial | CONCANACO-SERVYTUR | Agosto 2001 a 2010 |
| | | Diciembre de 2011 |

^{1/} CAP's = Certificados de Aportación Patrimonial

Perfil profesional y experiencia laboral

NOMBRE: Gerardo Gutiérrez Candiani

I. CARGO EN EL CONSEJO DIRECTIVO DE NACIONAL FINANCIERA:

Consejero Suplente de la Serie "B" de CAP's^{1/}

II. PERFIL PROFESIONAL:

Licenciatura Economía, Instituto Tecnológico de Estudios Superiores de Monterrey, Campus Monterrey

III. EXPERIENCIA LABORAL (cargos más recientes)

| Nombre del Cargo | Empresa o Dependencia | Períodos ^{1/} |
|---|--|----------------------------------|
| Presidente | Confederación Patronal de la República Mexicana (COPARMEX) | Desde septiembre 2010 a la fecha |
| Vicepresidente de Centros Empresariales y Federaciones, Presidente de Federación Sureste, Presidente del Centro Empresarial de Oaxaca | Confederación Patronal de la República Mexicana (COPARMEX) | |
| Empresario y fundador | Diversas compañías en los ramos de la construcción, mantenimiento y desarrollo inmobiliario y comercialización de productos especializados para las artes gráficas y el sector salud | |

Diciembre de 2011

^{1/} CAP's = Certificados de Aportación Patrimonial

^{1/} Se tiene pendiente esta información

Perfil profesional y experiencia laboral

NOMBRE: Carlos José García Moreno Elizondo

I. CARGO EN EL CONSEJO DIRECTIVO DE NACIONAL FINANCIERA: Consejero Independiente de la Serie "B" de CAP's¹

II. PERFIL PROFESIONAL:

- Licenciatura: Economía

- Maestría y Doctorado: Economía

III. EXPERIENCIA LABORAL (cargos más recientes)

| Nombre del Cargo | Empresa o Dependencia | Períodos |
|--|--|--------------------|
| Director Financiero | América Móvil, S.A. de C.V. | De 2001 a la fecha |
| Director General de Crédito Público | Secretaría de Hacienda y Crédito Público | 1997 |
| - Director Ejecutivo - Director General | Swiss Bank Corporation | 1995 a 1997 |
| Responsable del financiamiento de Mercados | Cía. Petrolera Mexicana, Petróleos Mexicanos (PEMEX) | 1990 |

Diciembre de 2011

¹ CAP's = Certificados de Aportación Patrimonial

Perfil profesional y experiencia laboral

NOMBRE: Carlos Leopoldo Sales Sarrapy

NACIONALIDAD: Mexicana

I. CARGO EN EL CONSEJO DIRECTIVO DE NACIONAL FINANCIERA:

Consejero Independiente de la Serie "B" de CAP's*/

II. PERFIL PROFESIONAL:

- Licenciatura Economía, Instituto Tecnológico Autónomo de México.
- Doctorado Economía, Universidad de Harvard

III. EXPERIENCIA LABORAL

| Nombre del Puesto | Empresa o Dependencia | Períodos |
|---|------------------------------|--------------------|
| Socio Fundador y Director General | Cuasar Capital, S.C. | De 2006 a la fecha |
| Socio | Protego Asesores Financieros | De 1996 a 2006 |
| Director General Adjunto de Ingeniería Financiera | Banobras | De 1995 a 1996 |
| Secretario Técnico, Gabinete Económico | Presidencia de la República | De 1994 a 1995 |

Diciembre de 2011

^{*/} CAP's = Certificados de Aportación Patrimonial

Monto total de las compensaciones de los consejeros

| CONSEJERO / (vigencia) | Importe 2/ de Emolumentos | 2010 | 2 0 1 1 | | | | | | | |
|---|---------------------------------|---------|----------------------|----------------------|----------------------|----------------------|---------------------------------|--|--|--|
| | | | Pago 1º Trimestre | Pago 2º Trimestre | Pago 3º Trimestre | Pago 4º Trimestre | | | | |
| A. CONSEJEROS SERIE "A" | | | | | | | | | | |
| PROPIETARIOS 1/ | | | | | | | | | | |
| DR. JOSÉ ANTONIO MEADE KURIBREÑA (desde 25 de agosto de 2011) ACT. ERNESTO CORDERO ARROYO (hasta 9 de septiembre de 2011) DR. ALEJANDRO MARIANO WERNER WAINFELD (hasta 20 de agosto de 2010) LIC. JORDY HERNÁN HERRERA FLORES (desde 9 de septiembre de 2011) LIC. GERARDO RODRIGUEZ REGORDOSA (desde 10 de enero de 2011) ING. GERARDO RUIZ MATEOS (hasta 14 de julio de 2010) LIC. BRUNO FERRARI GARCÍA DE ALBA (desde 14 de julio de 2010) DRA. GEORGINA YAMILET KESSEL MARTINEZ (hasta 10 de enero 2011) DR. AGUSTIN GUILLERMO CARSTENS CARSTENS (desde 1º de enero de 2010) LIC. JORGE AMIGO CASTAÑEDA (hasta 2 de mayo 2011) DR. JOSÉ RODRIGO ROQUE DÍAZ (desde 2 de mayo 2011) | | | | | | | NO SE OTORGA PAGO ALGUNO | | | |
| SUPLENTES 1/ | | | | | | | | | | |
| DR. LUIS MADRAZO LAJOUS (desde 1º de mayo de 2011) DR. RAFAEL GAMBOA GONZALEZ (hasta 30 de abril de 2011) LIC. GERARDO RODRIGUEZ REGORDOSA (hasta 10 de enero de 2011) LIC. ALEJANDRO DÍAZ DE LEÓN CARRILLO (desde 10 de enero de 2011) LIC. FELIPE DUARTE OLVERA (hasta 6 de abril de 2010) LIC. MIGUEL MARÓN MANZUR (desde 6 de abril de 2010) LIC. CÉSAR BALDOMERO SOTELO SALGADO (hasta 17 de febrero de 2010) LIC. POLA STRAUSS SEIDLER (desde 17 de febrero de 2010) LIC. ROBERTO DEL CUETO LEGASPI (hasta 26 de enero de 2010) DR. JOSÉ GERARDO QUIJANO LEÓN (desde 26 de enero de 2010) DR. MANUEL LOBATO OSORIO | | | | | | | NO SE OTORGA PAGO ALGUNO | | | |
| B. CONSEJEROS SERIE "B" | | | | | | | | | | |
| PROPIETARIOS 3/ | | | | | | | | | | |
| SR. ARMANDO PAREDES ARROYO LOZA (hasta 23 de junio de 2010) | 4,000 | 4,000 | 0 | 0 | 0 | 0 | | | | |
| ING. JORGE ENRIQUE DÁVILA FLORES (desde 23 de junio de 2010) | 4,000 | 8,000 | 4,000 | 4,000 | 0 | 0 | | | | |
| ING. SALOMÓN PRESBURGUER SLOVIK | 4,000 | 12,000 | 0 | 4,000 | 4,000 | 0 | | | | |
| ING. LUIS ANTONIO MAHBUB SARQUIS (hasta 13 de abril de 2010) | 4,000 | 0 | 0 | 0 | 0 | 0 | | | | |
| C.P. MARIO SANCHEZ RUIZ (desde 13 de abril de 2010) | 4,000 | 8,000 | 4,000 | 0 | 8,000 | 0 | | | | |
| SUPLENTES 3/ | | | | | | | | | | |
| LIC. FRANCISCO J. GARZA ZAMBRANO (hasta 23 de junio de 2010) | 4,000 | 0 | 0 | 0 | 0 | 0 | | | | |
| LIC. GERARDO GUTIÉRREZ CANDIANI (desde 23 de junio de 2010) | 4,000 | 8,000 | 4,000 | 0 | 0 | 0 | | | | |
| LIC. MIGUEL MARON MANZUR (hasta 6 de abril de 2010) | 4,000 | 0 | 0 | 0 | 0 | 0 | | | | |
| ING. SERGIO ENRIQUE CERVANTES RODILES (desde 12 de octubre de 2010) | 4,000 | 0 | 4,000 | 12,000 | 4,000 | 8,000 | | | | |
| ING. HUMBERTO ARMENTA GONZÁLEZ (hasta 13 de abril de 2010) | 4,000 | 0 | 0 | 0 | 0 | 0 | | | | |
| ING. JOSÉ EDUARDO CORREA ABREU (desde 13 de abril de 2010) | 4,000 | 0 | 0 | 0 | 0 | 0 | | | | |
| C. CONSEJEROS INDEPENDIENTES 4/ | | | | | | | | | | |
| LIC. PEDRO LUIS EUGENIO PINSON EDELEN 5/ (hasta 10 de junio de 2010) | 45,000 | 225,000 | 0 | 0 | 0 | 0 | | | | |
| DR. CARLOS LEOPOLDO SALES SARRAPY 6/ (desde 10 de junio de 2010) | 45,000 | 235,000 | 75,000 | 120,000 | 95,000 | 120,000 | | | | |
| DR. CARLOS JOSE GARCIA MORENO ELIZONDO 7/ | 45,000 | 270,000 | 135,000 | 105,000 | 135,000 | 120,000 | | | | |

Aclaraciones:

- 1/ No se otorga pago alguno.
- 2/ Montos brutos máximos autorizados por el Consejo Directivo en la sesión del 24 de junio de 2010 aplicables a partir de julio de 2010.
- 3/ A los Consejeros representantes de la serie "B" de CAP'S (sector privado), se paga la cantidad máxima mensual de \$4,000.00 brutos por asistencia a las sesiones del Consejo Directivo.
- 4/ Para los Consejeros Independientes se paga la cantidad máxima mensual de \$30,000.00 brutos por asistencia a las sesiones del Consejo Directivo y la cantidad máxima mensual de \$10,000.00 brutos por asistencia a las sesiones de cada Comité de Apoyo, del que sean miembros, creado por el Consejo Directivo distintos al Comité de Auditoría. Al Consejero Independiente que se desempeñe como Presidente del Comité de Auditoría, se le paga la cantidad máxima mensual de \$15,000.00 brutos por asistencia a las sesiones de ese Comité de Auditoría.
- 5/ A partir de la sesión del mes de febrero de 2008 y hasta el mes de junio de 2010, al Lic. Pedro Luis Eugenio Pinson Edelen se le pagó la cantidad de \$45,000.00 brutos por la asistencia a cada sesión ordinaria o extraordinaria del Consejo Directivo, en virtud de que se desempeñó como miembro y Presidente del Comité de Auditoría del 17 de noviembre de 2006 hasta el 1º de junio de 2010. Lo anterior, en cumplimiento al acuerdo del Consejo Directivo 6a)-290708 del 29 de julio de 2008.
- 6/ La designación del Dr. Carlos Leopoldo Sales Sarrapy como miembro del Comité Ejecutivo de Crédito del Consejo Directivo se otorgó a partir del 10 de junio de 2010 y su designación como miembro del Comité de Recursos Humanos y Desarrollo Institucional a partir del 29 de septiembre de 2010.
- 7/ La designación del Dr. Carlos José García Moreno Elizondo como miembro del Comité Ejecutivo de Crédito del Consejo Directivo se otorgó a partir del 29 de julio de 2008 y su designación como miembro y Presidente del Comité de Auditoría a partir del 29 de julio de 2010.

Descripción del tipo de compensación

Los Consejeros representantes de la serie "A" de CAP'S no reciben pago alguno. Mediante acuerdo 3b)-240610 del 24 de junio de 2010, el Consejo Directivo autorizó los montos de remuneración a los Consejeros de la Serie "B" de CAP'S, que a continuación se mencionan: a) A los Consejeros de la Serie "B" de CAP'S, la cantidad de \$4,000.00 brutos por asistencia a las sesiones del Consejo Directivo, teniendo un máximo mensual de \$4,000.00; b) A los Consejeros de la Serie "B" de CAP'S con carácter de Independientes, la cantidad de \$30,000.00 brutos por asistencia a las sesiones del Consejo Directivo, así como la cantidad de \$10,000.00 brutos, por asistencia a cada Comité de Apoyo, del que sean miembros, creado por el Consejo Directivo distintos al Comité de Auditoría; c) Al Consejero de la Serie "B" de CAP'S con carácter de Independiente que se desempeñe como Presidente del Comité de Auditoría, la cantidad de \$15,000.00 brutos por asistencia a ese Comité de Auditoría.

Para estos pagos aplicarán los siguientes montos máximos mensuales:

- Monto máximo mensual por asistencia a sesiones del Consejo Directivo \$30,000.00.
- Monto máximo mensual por asistencia a sesiones de un Comité de Apoyo distinto al Comité de Auditoría \$10,000.00 brutos.
- Monto máximo mensual por asistencia a sesiones del Comité de Auditoría \$15,000.00 brutos.
- Monto máximo mensual combinado por asistencia a sesiones del Consejo Directivo, de uno o varios Comité(s) de Apoyo distinto(s) al Comité de Auditoría y del propio Comité de Auditoría, \$45,000.00 brutos.

La vigencia de estos montos fue a partir del mes de julio de 2010. A dichas cantidades se les retiene el Impuesto sobre la Renta correspondiente en observancia a la normativa aplicable en materia fiscal. Estos pagos se realizan bajo el concepto de remuneraciones a Consejeros.

**DISPOSICIONES DE CARÁCTER GENERAL APLICABLES A LAS
INSTITUCIONES DE CREDITO, PUBLICADAS POR LA CNBV.**

Artículo 180, Fracción I.

**REPORTE SOBRE RESULTADOS DE OPERACIÓN Y SITUACIÓN
FINANCIERA.**

Nacional Financiera, S.N.C.

Diciembre, 2011.

Artículo 180, Fracción I

REPORTE SOBRE RESULTADOS DE OPERACIÓN Y SITUACIÓN FINANCIERA CONSOLIDADA CON SUBSIDIARIAS.

(Cifras expresadas en millones de pesos al cierre de 2011)

RESULTADOS DE OPERACION

Estado de Resultados

La utilidad neta generada por la Institución en el año 2011 ascendió a \$825. Este resultado es producto de la generación de ingresos netos de los principales negocios del banco, destacando los obtenidos por su operación crediticia y garantías, mercados y tesorería, agente financiero, fiduciario y banca de inversión.

El margen financiero se ubicó en \$1,718, debido básicamente por los diferenciales entre los ingresos por intereses de la cartera crediticia, inversiones en valores y operaciones en reporto contra los gastos por intereses derivados principalmente de depósitos a plazo y operaciones de reporto, en el ejercicio.

La creación de reservas preventivas para riesgos crediticios ascendió a \$949, muy similar a la del año anterior.

Por lo que respecta a los gastos de administración y promoción, estos se ubicaron en \$2,609, compuestos básicamente por el gasto corriente del banco y la aportación extraordinaria al fondo de pensiones de la Institución, que permitió cumplir con lo establecido en la normatividad.

Dentro del resultado de la operación también se reconocieron Comisiones y tarifas cobradas por \$1,499 y Resultado por intermediación por \$ 1,674, destacando por su importancia las comisiones por la operación de garantías otorgadas.

Índice de capitalización

Al cierre del año, el índice de capitalización se ubicó en 15.14%.

El resultado de los indicadores más representativos de la situación financiera de la Institución son los siguientes:

PRINCIPALES INDICADORES FINANCIEROS

| | 2008 | 2009 | 2010 | 2011 |
|---|--------|--------|--------|--------|
| EFICIENCIA OPERATIVA | 0.86% | 2.14% | 0.86% | 1.23% |
| INDICE DE MOROSIDAD (Cartera Vencida / Cartera total) | 0.25% | 0.11% | 0.12% | 0.18% |
| INDICE DE COBERTURA DE CART. DE CRÉDITO VENCIDA | 864% | 1,796% | 1,481% | 1,100% |
| ROE | 0.84% | 4.13% | 6.36% | 4.50% |
| ROA | 0.07% | 0.20% | 0.35% | 0.24% |
| INDICE DE CAPITALIZACIÓN | 12.47% | 12.55% | 14.18% | 15.14% |
| LIQUIDEZ | 189% | 712% | 372% | 847% |

Artículo 180, Fracción I

SITUACION FINANCIERA

Balance General

Activo

Al cierre de diciembre de 2011 los activos totales de la Institución ascendieron a \$339,814, monto superior en \$45,319 a lo registrado al 31 de diciembre de 2010; los rubros más destacados son los siguientes:

Depósitos e inversiones en valores.- alcanzaron un saldo de \$215,991, presentando un incremento en el año, como resultado de las inversiones en títulos para negociar, el incremento de títulos disponibles para la venta y los depósitos e inversiones en bancos, lo que compensó las reducciones de las operaciones con títulos conservados al vencimiento.

Cartera de crédito total.- alcanzó al cierre de diciembre un saldo de \$117,436, cifra inferior a la del año anterior, derivado principalmente de la disminución en el saldo de la cartera de agente financiero registrado en balance, dicha operación se vio compensada con el aumento que presentó el saldo de la cartera al Sector Privado.

Asimismo, los saldos de cartera al sector objetivo de la Institución, las micro, pequeñas y medianas empresas del sector privado, se incrementaron en \$18,065, llegando el saldo de esta cartera a un monto de \$191,724.

Pasivo

El saldo del pasivo se ubicó en \$321,465, superior en \$43,322, respecto al saldo de diciembre de 2010, en congruencia con el aumento que presentaron los activos. Los principales rubros del pasivo están concentrados en captación tradicional y préstamos interbancarios y de otros organismos, los cuales integran la deuda interna y externa de la Institución. La deuda interna ascendió a \$118,792 y la externa a \$23,927. El monto restante corresponde a acreedores por reporte y otros pasivos.

Capital contable

Al cierre de diciembre el capital registró un incremento neto de \$1,997, integrado principalmente por \$825 de la utilidad del periodo y \$1,000 de la aportación del Gobierno Federal para futuros aumentos de capital, lo que contrasta con la disminución neta de \$(31), del resultado por valuación de la cartera permanente y de valores, para quedar con un capital contable de \$18,349 al cierre del ejercicio 2011.

Artículo 180, Fracción I

POLITICAS QUE RIGEN LA TESORERÍA DE LA INSTITUCIÓN

- Toda operación de la Dirección de Tesorería (DT) se debe realizar con base en sanas prácticas bancarias, atendiendo a la normatividad externa e interna que le sea aplicable.
- Con el objeto de brindar transparencia a la operación, evitar conflicto de intereses y desempeñar sus funciones de manera ordenada, la Dirección de Tesorería contará con un área de estrategias (Subdirección de Estrategias de Tesorería) (SET) independiente de las mesas que ejecutan las operaciones en el día a día (Subdirección de Tesorería Internacional y Subdirección de Tesorería Nacional (STI, STN)).
- La DT proveerá la suficiencia de los fondos que requieran las diferentes áreas para llevar a cabo sus operaciones en tiempo y forma.
- La DT obtendrá en los mercados, los recursos necesarios en los mejores términos de costo y plazo posibles, con base en los lineamientos que establece la alta dirección.
- La DT deberá optimizar los excedentes de efectivo, con el fin de apoyar la rentabilidad de la Institución.
- Con el objeto de administrar los riesgos de liquidez, la DT llevará a cabo labores de planeación y normará la ejecución operativa con base en estrategias que estarán alineadas a los objetivos de la alta dirección.
- La DT deberá respetar los límites establecidos por la Dirección de Administración de Riesgos (DAR) sobre las posiciones y su nivel de riesgo en contrapartes nacionales y extranjeras así como apearse a los lineamientos establecidos en la Metodologías para el Control de Riesgo de Contraparte.
- La STI y la STN diversificarán las operaciones que realice a fin de evitar una concentración excesiva de riesgos, sujetándose en todo momento a los lineamientos establecidos por la Dirección General, el Comité de Administración Integral de Riesgos (CAIR), y en su caso, por las autoridades internas y externas.
- La DT operará en los horarios que se manejen en el mercado, con base en los lineamientos que para tal efecto se establezcan, y en todo caso podrá celebrar acuerdos internos con las diferentes áreas operativas de Nafin para la atención de necesidades particulares, siempre y cuando no contravengan las disposiciones oficiales.

Artículo 180, Fracción I

- Las operaciones de la Tesorería tales como préstamos, derivados financieros o divisas se deben celebrar al amparo de contratos marco, atendiendo a lo establecido al efecto por la Comisión Nacional Bancaria y de Valores (CNBV).
- La operación que se realiza a través de los sistemas electrónicos de pagos y comunicación, debe efectuarse de acuerdo a lo señalado en los Manuales de Operación y a los lineamientos que por disposiciones contractuales se somete la Institución.
- Cualquier cambio normativo será analizado en el Comité Operativo de Calidad del proceso con el objeto de tomar las medidas necesarias que se vean reflejadas en la operación.

CRÉDITOS O ADEUDOS FISCALES QUE SE MANTIENEN EN EL ÚLTIMO EJERCICIO FISCAL, INDICANDO SI ESTAN AL CORRIENTE DE SU PAGO.

Con fecha 13 de noviembre de 2008, el SAT, por conducto de la Administración Central de Fiscalización al Sector Financiero, mediante oficio núm. 900 06 03-2010-18633, notificó a la Institución un crédito fiscal correspondiente al ejercicio 2004 por \$15, que incluye la omisión del Impuesto al Valor Agregado por \$7, más multas y recargos a esa fecha por \$8.

El 9 de agosto de 2009, la Institución presentó una demanda de nulidad ante la H. Sala Regional Metropolitana del Tribunal Federal de Justicia Fiscal y Administrativa en turno, con el número de expediente 20841/09-17-06-4.

La Sexta Sala Regional Metropolitana emitió la sentencia de fecha 2 de junio de 2010, a través de la cual se declaró la nulidad lisa y llana de la resolución impugnada.

El SAT interpuso un recurso de revisión fiscal en contra de la sentencia anterior; a la fecha el recurso de revisión se encuentra pendiente de resolverse.

LAS INVERSIONES RELEVANTES EN CAPITAL QUE SE TENIAN COMPROMETIDAS AL FINAL DEL ÚLTIMO EJERCICIO, ASÍ COMO EL DETALLE ASOCIADO A DICHAS INVERSIONES Y LA FUENTE DE FINANCIAMIENTO NECESARIA PARA LLEVARLAS A CABO.

Al cierre de 2011, el banco tiene comprometidas inversiones de capital por 134.5 millones de dólares y 46 millones de pesos a la Corporación Mexicana de Inversiones de Capital, S.A., cuya fuente de recursos proviene del propio banco.

Artículo 180, Fracción I

DESCRIPCIÓN DEL SISTEMA DE CONTROL INTERNO DE LA INSTITUCIÓN.

Nacional Financiera, S.N.C. (NAFIN), cuenta con un sólido Sistema de Control Interno (SICOI) fundamentado en una estructura de gobierno corporativo, la cual está compuesta por el Consejo Directivo, así como por diversos comités que opinan sobre diferentes temas como son: la Administración Integral de Riesgos, los Recursos Humanos y Desarrollo Institucional, la Actividad Crediticia, así como de los asuntos relacionados con el Control Interno y Auditoría de la Institución.

Además de lo anterior, la operación institucional se ha caracterizado por la incorporación de políticas en materia de control interno, mismas que han sido coordinadas por la Contraloría Interna e instrumentadas por los propios titulares o propietarios de los procesos, como responsables directos de la operación institucional y la rendición de cuentas en el ámbito de su competencia.

En la evolución de las prácticas de control interno, NAFIN también se ha mantenido atenta a incorporar las mejores prácticas internacionales en materia de administración de riesgos, tanto por iniciativa de su propia administración, como por la atención a las recomendaciones del Comité de Supervisión Bancaria de Basilea, y en cumplimiento a las disposiciones normativas que en materia de riesgos han venido estableciendo las autoridades financieras de nuestro país a la banca de desarrollo.

En el fortalecimiento del control interno, NAFIN ha tenido presente una adecuada interrelación a través del Comité de Auditoría con las diversas instancias de supervisión tanto internas donde está la Dirección de Contraloría Interna (DCI); como externas compuesta por el Órgano Interno de Control (OIC) que incluye la auditoría interna, dependiente de la Secretaría de la Función Pública (SFP), los Comisarios, las auditorías externas incluida la Comisión Nacional Bancaria y de Valores (CNBV) y la Auditoría Superior de la Federación, que han brindado confianza, certidumbre y transparencia al quehacer institucional.

El objetivo del SICOI en NAFIN es asegurar que la Institución cuente, dentro de sus estrategias generales de operación, con mecanismos y estándares de evaluación permanente de las operaciones específicas por proceso, asegurando que se ejecuten con seguridad razonable en tres principales categorías: efectividad y eficiencia en las operaciones, confiabilidad de la información y cumplimiento de políticas y disposiciones normativas, lo cual se persigue a través de los componentes de control interno: ambiente de control, administración de riesgos, actividades de control, información y comunicación, y supervisión y vigilancia de operaciones.

Artículo 180, Fracción I

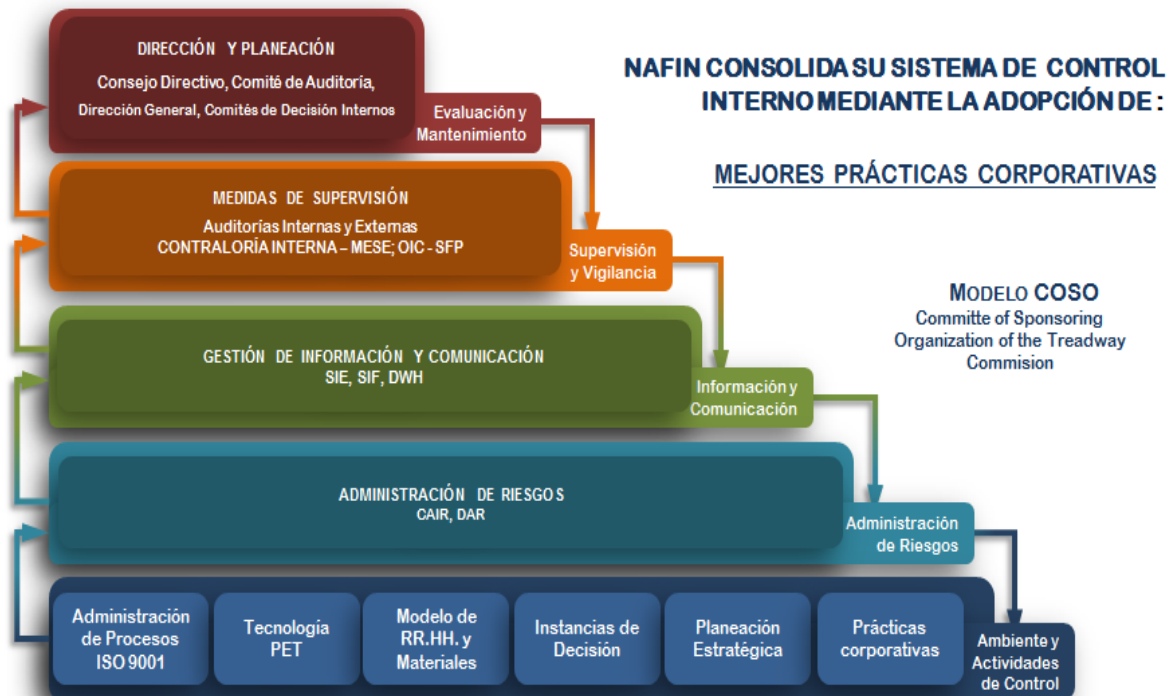

Artículo 180, Fracción I

Lo solicitado al amparo de las fracciones II, III y IV del artículo 180 referido en este documento, así como los estados financieros básicos consolidados anuales dictaminados con cifras al mes de diciembre, incluyendo sus notas, así como el dictamen realizado por el Auditor Externo Independiente, se encuentran publicados en la página de “Internet” de Nacional Financiera www.nafinsa.com en el apartado “Sobre Nafinsa / Información Financiera”.

Los suscritos manifestamos bajo protesta de decir verdad que, en el ámbito de nuestras respectivas funciones, preparamos la información relativa a la institución de crédito contenida en el presente reporte anual, la cual, a nuestro leal saber y entender, refleja razonablemente su situación.

Ing. Héctor A. Rangel Domene
Director General

Lic. María del Carmen Arreola Steger
Directora General Adjunta de
Administración y Finanzas

C.P. Sergio Miranda Flores
Director de Contabilidad y Presupuesto

C. Juan Ramón Marroquín Martínez
Director de Contraloría Interna

Lic. Arlette Ruiz Mendoza
Titular del Órgano Interno de Control
en Nacional Financiera, S.N.C.

Firma en suplencia de la Titular del Órgano Interno de Control en Nacional Financiera, S.N.C., I.B.D., con fundamento en el segundo párrafo del artículo 88 del Reglamento Interior de la Secretaría de la Función Pública, así como en el oficio 06/780/ 045 /2012 de tres de febrero de dos mil doce, la licenciada Reyna Clementina Uribe Bruno, Titular del Área de Responsabilidades del Órgano Interno de Control en Nacional Financiera, S.N.C., I.B.D.

“La Titular del Órgano Interno de Control, firma estos estados financieros con base en los resultados de las revisiones realizadas hasta la fecha, las que le han permitido constatar la suficiencia del proceso de generación de la información financiera establecido por la Administración de la Institución y su capacidad para generar información confiable.”