

## Integración del Consejo Directivo y Comisarios al 30 de junio de 2010

### Consejeros Serie "A"

PROPIETARIOS	SUPLENTES
<b>ACT. ERNESTO JAVIER CORDERO ARROYO</b> Secretario de Hacienda y Crédito Público y Presidente del Consejo Directivo	<b>DR. RAFAEL GAMBOA GONZÁLEZ</b> Titular de la Unidad de Banca de Desarrollo Secretaría de Hacienda y Crédito Público
<b>DR. ALEJANDRO MARIANO WERNER WAINFELD</b> Subsecretario de Hacienda y Crédito Público	<b>LIC. GERARDO RODRÍGUEZ REGORDOSA</b> Titular de la Unidad de Crédito Público, SHCP
<b>ING. GERARDO RUIZ MATEOS</b> Secretario de Economía	<b>LIC. MIGUEL MARÓN MANZÚR</b> Subsecretario para la Pequeña y Mediana Empresa Secretaría de Economía
<b>DRA. GEORGINA YAMILET KESSEL MARTÍNEZ</b> Secretario de Energía	<b>LIC. POLA STRAUSS SEIDLER</b> Asesora de Planeación Financiera de las Entidades, Secretaría de Energía
<b>DR. AGUSTÍN GUILLERMO CARSTENS CARSTENS</b> Gobernador del Banco de México	<b>DR. JOSÉ GERARDO QUIJANO LEÓN</b> Director General de Análisis del Sistema Financiero
<b>LIC. JORGE AMIGO CASTAÑEDA</b> Director General del Instituto Mexicano de la Propiedad Industrial	<b>DR. MANUEL LOBATO OSORIO</b> Titular de la Unidad de Seguros, Pensiones y Seguridad Social, SHCP

### Consejeros Serie "B"

PROPIETARIOS	SUPLENTES
<b>C.P. MARIO SÁNCHEZ RUIZ</b> Presidente del Consejo Coordinador Empresarial	<b>ING. JOSÉ EDUARDO CORREA ABREU</b> Presidente Nacional de la Cámara Mexicana de la Industria de la Construcción
<b>ING. SALOMÓN PRESBURGER SLOVIK</b> Presidente de la Confederación de Cámaras Industriales de los Estados Unidos Mexicanos (CONCAMIN)	
<b>ING. JORGE ENRIQUE DÁVILA FLORES</b> Presidente de la Confederación de Cámaras Nacionales de Comercio, Servicio y Turismo (CONCANACO-SERVYTUR)	<b>LIC. GERARDO GUTIÉRREZ CANDIANI</b> Presidente de la Confederación Patronal de la República Mexicana (COPARMEX)

### Consejeros independientes de la Serie "B"

SOLO EXISTEN CONSEJEROS PROPIETARIOS INDEPENDIENTES	
<b>DR. CARLOS JOSÉ GARCÍA MORENO ELIZONDO</b> Director Financiero de América Móvil, S.A.B. de C.V.	<b>DR. CARLOS LEOPOLDO SALES SARRAPY</b> Director General de Cuasar Capital, S.C.

### Comisarios

PROPIETARIOS	SUPLENTES
<b>C.P. ROSA ELENA LLAMAS MONJARDÍN</b> Comisario Público Propietario Secretaría de la Función Pública	<b>C.P. JOSÉ CARLOS BUSTOS NUCHE</b> Comisario Público Suplente Secretaría de la Función Pública
<b>C.P. CARLOS AGUILAR VILLALOBOS</b> Director General del despacho Aguilar Villalobos y Asociados, Consultoría y Auditoría, S.C.	<b>SR. IGNACIO NÚÑEZ ANTA</b> Interventor y Gerente del Grupo Financiero Anáhuac

### Secretaría del Consejo Directivo

<b>LIC. LÁZARO JIMÉNEZ GARCÍA</b> Secretario del Consejo Directivo	<b>LIC. PERLA LILIANA DE LA PEÑA AMANTE</b> Prosecretaría del Consejo Directivo
---	--

## Perfil profesional y experiencia laboral

---

**NOMBRE:** Ernesto Javier Cordero Arroyo

**NACIONALIDAD:** Mexicana

**I. CARGO EN EL CONSEJO DIRECTIVO DE NACIONAL FINANCIERA:**

Presidente del Consejo Directivo y Consejero Propietario de la Serie "A" de CAP's\*/

**II. PERFIL PROFESIONAL:**

. Licenciatura Actuaría, Instituto Tecnológico Autónomo de México (ITAM)

. Postgrado:  
- Maestría Economía, Universidad de Pennsylvania

**III. EXPERIENCIA LABORAL** (por lo menos los últimos 5 años, empezando con el más reciente)

<b>Nombre del Puesto</b>	<b>Empresa o Dependencia</b>	<b>Periodos</b>
Secretario	Secretaría de Hacienda y Crédito Público	De diciembre 2009 a la fecha
Secretario	Secretaría de Desarrollo Social	De 2008 a 2009
Subsecretario de Egresos	Secretaría de Hacienda y Crédito Público	De 2006 a 2008
Subsecretario de Planeación y Desarrollo Tecnológico	Secretaría de Energía	2004

Junio de 2010

---

<sup>1</sup> CAP's = Certificados de Aportación Patrimonial

## Perfil profesional y experiencia laboral

---

**NOMBRE:** Rafael Gamboa González

**NACIONALIDAD:** Mexicana

**I. CARGO EN EL CONSEJO DIRECTIVO DE NACIONAL FINANCIERA:**

Consejero Suplente de la Serie "A" de CAP's\*/

**II. PERFIL PROFESIONAL:**

- . Licenciatura: Economía, Instituto Tecnológico Autónomo Mexicano (ITAM)
- . Postgrado:
  - Maestría: Economía, University of California
  - Doctorado: Economía, University of California

**III. EXPERIENCIA LABORAL** (por lo menos los últimos 5 años, empezando con el más reciente)

Nombre del Puesto	Empresa o Dependencia	Periodos
Titular de la Unidad de Banca de Desarrollo	Secretaría de Hacienda y Crédito Público	De diciembre 2006 a la fecha
Director de Riesgos y Análisis	Protego Casa de Bolsa	De 2005 a 2006
Coordinador del Proyecto "Análisis de Alternativas de Gobierno Corporativo en PEMEX "	Protego Asesores	De 2002 a 2004
Subgerente de Finanzas Públicas	Banco de México	De 1997 a 2002
Investigador	Banco de México	De 1996 a 1997

Junio de 2010

---

<sup>1</sup> CAP's = Certificados de Aportación Patrimonial

## Perfil profesional y experiencia laboral

---

**NOMBRE:** Alejandro Mariano Werner Wainfeld

**NACIONALIDAD:** Mexicana

**I. CARGO EN EL CONSEJO DIRECTIVO DE NACIONAL FINANCIERA:**

Consejero Propietario de la Serie "A" de CAP's\*/

**II. PERFIL PROFESIONAL:**

. Licenciatura Economía

. Postgrado:

- Doctorado Economía

**III. EXPERIENCIA LABORAL** (por lo menos los últimos 5 años, empezando con el más reciente)

<b>Nombre del Puesto</b>	<b>Empresa o Dependencia</b>	<b>Periodos</b>
Subsecretario	Secretaría de Hacienda y Crédito Público	De diciembre 2006 a la fecha
Titular de la Unidad de Planeación Económica	Secretaría de Hacienda y Crédito Público	De septiembre de 2003 a noviembre de 2005
Coordinador de Asesores del Secretario	Secretaría de Hacienda y Crédito Público	De febrero a agosto de 2003
Director de Estudios Económicos	Banco de México	De julio de 1999 a enero de 2003
Gerente de Estudios Económicos	Banco de México	De septiembre de 1998 a julio de 1999

Junio de 2010

---

<sup>1</sup> CAP's = Certificados de Aportación Patrimonial

## Perfil profesional y experiencia laboral

---

**NOMBRE:** Gerardo Rodríguez Regordosa

**I. CARGO EN EL CONSEJO DIRECTIVO DE NACIONAL FINANCIERA:** Consejero Suplente de la Serie "A" de CAP's<sup>1/</sup>

### II. PERFIL PROFESIONAL:

. Licenciatura Economía, Universidad de las Américas

. Postgrado:

- Maestría Ingeniería Económica e Investigación de Operaciones, Universidad Stanford

### III. EXPERIENCIA LABORAL (cargos más recientes)

Nombre del Cargo	Empresa o Dependencia	Periodos
Titular de la Unidad de Crédito Público	Secretaría de Hacienda y Crédito Público (SHCP)	De diciembre 2006 a la fecha
Director General Adjunto de Coordinación y Captación de Crédito Externo	SHCP	De 2001 a 2004
Gerente de Planeación Financiera	CINTRA	De 2000 a 2001

Junio de 2010

---

<sup>1/</sup> CAP's = Certificados de Aportación Patrimonial

## Perfil profesional y experiencia laboral

---

**NOMBRE:** Gerardo Ruiz Mateos

**NACIONALIDAD:** Mexicana

**I. CARGO EN EL CONSEJO DIRECTIVO DE NACIONAL FINANCIERA:** Consejero Propietario de la Serie "A" de CAP's<sup>2/</sup>

### II. PERFIL PROFESIONAL:

- . Licenciatura: Ingeniería Industrial y de Sistemas
- . Postgrado: Especialidad en Economía y Finanzas  
Diplomado en Formación Social  
Curso de Alta Dirección

### III. EXPERIENCIA LABORAL (por lo menos los últimos 5 años, empezando con el más reciente)

Nombre del Puesto	Empresa o Dependencia	Periodos
Secretario	Secretaría de Economía	De agosto 2008 a la fecha
Coordinador Técnico de la Transición	Presidencia de la República	2006-2008
Coordinador de Administración y Finanzas	Campaña del Lic. Felipe Calderón a la Presidencia de la República	2005- 2006
Miembro	Comité Ejecutivo Nacional del Partido Acción Nacional	2002-2005
Presidente del Comité de Vigilancia	Consejo Nacional del Partido Acción Nacional	2001-2002
Presidente	Unión Social de Empresarios	2000
Secretario Ejecutivo	Comité Ejecutivo Nacional del Partido Acción Nacional	1996-1998

Junio de 2010

---

<sup>2/</sup> CAP's = Certificados de Aportación Patrimonial

## Perfil profesional y experiencia laboral

---

**NOMBRE:** Miguel Marón Manzúr

**NACIONALIDAD:** Mexicana

**I. CARGO EN EL CONSEJO DIRECTIVO DE NACIONAL FINANCIERA:**

Consejero Suplente de la Serie "A" de CAP's\*/

**II. PERFIL PROFESIONAL:**

. Licenciatura Economía, Universidad Iberoamericana

**III. EXPERIENCIA LABORAL** (por lo menos los últimos 5 años, empezando con el más reciente)

<b>Nombre del Puesto</b>	<b>Empresa o Dependencia</b>	<b>Periodos</b>
Subsecretario para la Pequeña y Mediana Empresa	Secretaría de Economía	De enero 2010 a la fecha
Presidente Nacional	Cámara Nacional de la Industria de Transformación	De marzo 2007 a enero de 2010
Director General	Cía. Antar, S.A. de C.V., Ramo Textil y empresa para mejoramiento de la calidad del aire	Actualmente
Vicepresidente Nacional	Cámara Nacional de la Industria de Transformación	De 2006 a marzo 2007
Tesorero Nacional	Cámara Nacional de la Industria de Transformación	De 2005 a 2006
Presidente del Sector de Industrias Diversas	Cámara Nacional de la Industria de Transformación	De 2005 a 2006

Junio de 2010

---

<sup>1</sup> CAP's = Certificados de Aportación Patrimonial

## Perfil profesional y experiencia laboral

---

**NOMBRE:** Georgina Yamilet Kessel Martínez

**NACIONALIDAD:** Mexicana

**I. CARGO EN EL CONSEJO DIRECTIVO DE NACIONAL FINANCIERA:**

Consejera Propietaria de la Serie "A" de CAP's\*/

**II. PERFIL PROFESIONAL:**

- . Licenciatura: Economía, Instituto Tecnológico Autónomo de México (ITAM)
- . Postgrado:
  - Maestría: Economía, Universidad de Columbia
  - Doctorado: Economía, Universidad de Columbia

**III. EXPERIENCIA LABORAL** (por lo menos los últimos 5 años, empezando con el más reciente)

<b>Nombre del Puesto</b>	<b>Empresa o Dependencia</b>	<b>Periodos</b>
Secretaria	Secretaría de Energía	De diciembre 2006 a la fecha
Director General	Casa de Moneda de México	De enero de 2002 a noviembre de 2006
Titular de la Unidad de Inversiones	Secretaría de Hacienda y Crédito Público	De julio de 1997 a diciembre de 2001
Asesor del Jefe de la Unidad de Inversiones	Secretaría de Hacienda y Crédito Público	De mayo de 1995 a junio de 1997
Asesor Presidente	Comisión Federal de Competencia (COFECO)	De marzo de 1995 a enero de 1996

Junio de 2010

---

<sup>1</sup> CAP's = Certificados de Aportación Patrimonial



## Síntesis Curricular

---

**NOMBRE:** Pola Strauss Seidler

**NACIONALIDAD:** Mexicana

**I. CARGO EN EL CONSEJO DIRECTIVO DE NACIONAL FINANCIERA:**

Consejera Suplente de la Serie "A" de CAP's\*/

**II. PERFIL PROFESIONAL:**

Licenciatura

Economía

Maestrías

Economía y Relaciones Internacionales

**III. EXPERIENCIA LABORAL** (por lo menos los últimos 5 años, empezando con el más reciente)

<b>Nombre del Puesto</b>	<b>Empresa o Dependencia</b>	<b>Periodos</b>
Asesor de Planeación Financiera de las Entidades	Secretaría de Energía	De 2007 a la fecha
Profesor de Tiempo Parcial del Departamento Académico de Economía	Instituto Tecnológico Autónomo de México	De 2007 a 2008
Asset Quality Coordinator	Investment Placement Group, San Diego, California	De 2004 a 2006

Junio de 2010

---

<sup>1</sup> CAP's = Certificados de Aportación Patrimonial

## Perfil profesional y experiencia laboral

---

**NOMBRE:** Agustín Guillermo Carstens Carstens

**NACIONALIDAD:** Mexicana

**I. CARGO EN EL CONSEJO DIRECTIVO DE NACIONAL FINANCIERA:**

Consejero Propietario de la Serie "A" de CAP's\*/

**II. PERFIL PROFESIONAL:**

. Licenciatura Economía, ITAM

. Postgrado:  
- Maestría Economía, Universidad de Chicago

**III. EXPERIENCIA LABORAL** (por lo menos los últimos 5 años, empezando con el más reciente)

<b>Nombre del Puesto</b>	<b>Empresa o Dependencia</b>	<b>Periodos</b>
Gobernador	Banco de México	De enero 2010 a la fecha
Secretario	Secretaría de Hacienda y Crédito Público	De diciembre 2006 a diciembre de 2009
Coordinador Económico	Equipo de Transición del Presidente Felipe Calderón Hinojosa	De octubre a noviembre de 2006
Subdirector Gerente Administración	Fondo Monetario Internacional	De agosto de 2003 a octubre de 2006
Subsecretario del Ramo	Secretaría de Hacienda y Crédito Público	De diciembre de 2000 a agosto de 2003

Junio de 2010

---

<sup>1</sup> CAP's = Certificados de Aportación Patrimonial

## Perfil profesional y experiencia laboral

---

**NOMBRE:** José Gerardo Quijano Leon

**NACIONALIDAD:** Mexicana

**I. CARGO EN EL CONSEJO DIRECTIVO DE NACIONAL FINANCIERA:** Consejero Suplente de la Serie "A" de CAP's<sup>1</sup>

### II. PERFIL PROFESIONAL:

- Licenciatura Actuaría
- Maestría Cómputo Estadístico
- Doctorado Estadística

**III. EXPERIENCIA LABORAL** (por lo menos los últimos 5 años, empezando con el más reciente)

<b>Nombre del Cargo</b>	<b>Empresa o Dependencia</b>	<b>Periodos</b>
Director General de Análisis del Sistema Financiero	Banco de México	De 2000 a la fecha
Director de Sistemas Operativos y de Pagos	Banco de México	De 1998 a 2000

Junio de 2010

---

<sup>1</sup> CAP's = Certificados de Aportación Patrimonial

## Perfil profesional y experiencia laboral

---

**NOMBRE:** Jorge Amigo Castañeda

**NACIONALIDAD:** Mexicana

**I. CARGO EN EL CONSEJO DIRECTIVO DE NACIONAL FINANCIERA:**

Consejero Propietario de la Serie "A" de CAP's<sup>1/</sup>

**II. PERFIL PROFESIONAL:**

- . Licenciatura: Economía, Universidad Anáhuac
- . Postgrado:  
- Maestría: Economía, Universidad de las Américas
- . Otro (especifique): Diplomado en Arbitraje Comercial Internacional, Escuela Libre de Derecho

**III. EXPERIENCIA LABORAL** (por lo menos los últimos 5 años, empezando con el más reciente)

<b>Nombre del Puesto</b>	<b>Empresa o Dependencia</b>	<b>Periodos</b>
Director General	Instituto Mexicano de la Propiedad Industrial	De 1994 a la fecha
Director General	Dirección General de Desarrollo Tecnológico, SECOFI	De 1993 a 1994
Director General	Inversiones Extranjeras, SECOFI	De 1990 a 1992

Junio de 2010

---

<sup>1/</sup> CAP's = Certificados de Aportación Patrimonial

## Perfil profesional y experiencia laboral

---

**NOMBRE:** Manuel Lobato Osorio

**NACIONALIDAD:** Mexicana

**I. CARGO EN EL CONSEJO DIRECTIVO DE NACIONAL FINANCIERA:** Consejero Suplente de la Serie "A" de CAP's<sup>1/</sup>

### II. PERFIL PROFESIONAL:

. Licenciatura Derecho  
. Maestría: Economía  
. Doctorado: Economía

### III. EXPERIENCIA LABORAL (por lo menos los últimos 5 años, empezando con el más reciente)

Nombre del Puesto	Empresa o Dependencia	Periodos
Titular de la Unidad de Seguros, Pensiones y Seguridad Social.	Secretaría de Hacienda y Crédito Público	De octubre 2008 a la fecha
Coordinador de Asesores del C. Subsecretario	Secretaría de Hacienda y Crédito Público	Octubre de 2008
Director General Adjunto de Análisis de Políticas Públicas Unidad de Planeación Económica de la Hacienda Pública.	Secretaría de Hacienda y Crédito Público	2006-Septiembre 2008
Asesor del C. Secretario	Secretaría de Hacienda y Crédito Público	2001-2004

Junio de 2010

---

<sup>1/</sup> CAP's = Certificados de Aportación Patrimonial

## Perfil profesional y experiencia laboral

---

**NOMBRE:** **Mario Sánchez Ruiz**

**I. CARGO EN EL CONSEJO DIRECTIVO DE NACIONAL FINANCIERA:**

Consejero Propietario de la Serie "B" de CAP's<sup>1</sup>

**II. PERFIL PROFESIONAL:**

Licenciatura

Contador Público, Instituto Tecnológico Superior de Monterrey (ITESM)

**III. EXPERIENCIA LABORAL** (cargos más recientes)

<b>Nombre del Cargo</b>	<b>Empresa o Dependencia</b>	<b>Períodos</b>
Presidente	Consejo Coordinador Empresarial	De mayo de 2010 a la fecha
Presidente	Confederación de Cámaras Nacionales de Comercio, Servicio y Turismo (CONCANACO-SERVYTUR)	Marzo de 2009 a mayo de 2010
Socio – Director	IRVILU, S.A. de C.V.	Desde 2006
Socio – Director	Patrimonio y Desarrollo Inmobiliario, S.A. de C.V. (Promotora y Constructora)	Desde 2001
Socio – Director	Pronto 8 – 91, S.A. de C.V. (Comercializadora e Importadora)	Desde 1991
Socio y Fundador – Director	Gasolinera SARU, S.A. de C.V.	Desde 1986

Junio de 2010

---

<sup>1</sup> CAP's = Certificados de Aportación Patrimonial

## Perfil profesional y experiencia laboral

---

**NOMBRE:** José Eduardo Correa Abreu

**I. CARGO EN EL CONSEJO DIRECTIVO DE NACIONAL FINANCIERA:**

Consejero Suplente de la Serie "B" de CAP's<sup>1</sup>

**II. PERFIL PROFESIONAL:**

Ingeniería

Civil en Obras Hidráulicas

- Diplomado

Comercio Exterior Por IPADE

- Diplomado

Alta Administración de Empresas

**III. EXPERIENCIA LABORAL** (cargos más recientes)

<b>Nombre del Cargo</b>	<b>Empresa o Dependencia</b>	<b>Periodos</b>
Presidente	Cámara Mexicana de la Industria de la Construcción (CMIC)	De agosto de 2009 a la fecha
Consejero Nacional	CMIC	De 2008 a la fecha
Vicepresidente Ejecutivo	Delegaciones de la Cámara Mexicana de la Industria de la Construcción	De marzo de 2008 a Agosto de 2009
Secretario Nacional	Cámara Mexicana de la Industria de la Construcción	De febrero de 2006 a marzo de 2008
Comisionado Nacional	Instituto de Capacitación de la Industria de la Construcción	De abril de 2001 a marzo de 2003

Junio de 2010

---

<sup>1</sup> CAP's = Certificados de Aportación Patrimonial

## Perfil profesional y experiencia laboral

---

**NOMBRE:** **Salomón Presburger Slovik**

**NACIONALIDAD:** **Mexicana**

### **I. CARGO EN EL CONSEJO DIRECTIVO**

**DE NACIONAL FINANCIERA:** Consejero Propietario de la Serie "B" de CAP's\*/

### **II. PERFIL PROFESIONAL:**

Licenciatura Ingeniería Industrial, Universidad Anáhuac

### **III. EXPERIENCIA LABORAL** (por lo menos los últimos 5 años, empezando con el más reciente)

<b>Nombre del Cargo</b>	<b>Empresa o Dependencia</b>	<b>Periodos</b>
Presidente	Confederación Nacional de Cámaras Industriales (CONCAMIN)	De marzo 2009 a la fecha
Prosecretario	Confederación Nacional de Cámaras Industriales (CONCAMIN)	De marzo 2007 a marzo 2009
Vicepresidente	Confederación Nacional de Cámaras Industriales (CONCAMIN)	De marzo 2004 a marzo 2007
Tesorero	Confederación Nacional de Cámaras Industriales (CONCAMIN)	De marzo 2002 a marzo 2004
Presidente	Cámara Nacional de la Industria del Vestido	De febrero 2002 a febrero 2004

Junio de 2010

---

<sup>1</sup> CAP's = Certificados de Aportación Patrimonial



## Perfil profesional y experiencia laboral

---

**NOMBRE:** **Jorge Enrique Dávila Flores**

**I. CARGO EN EL CONSEJO DIRECTIVO DE NACIONAL FINANCIERA:**

Consejero Propietario de la Serie "B" de CAP's<sup>2/</sup>

**II. PERFIL PROFESIONAL:**

Licenciatura

Ingeniero Agrónomo Administrador,  
Tecnológico de Monterrey, Campus  
Monterrey

**III. EXPERIENCIA LABORAL** (cargos más recientes)

<b>Nombre del Cargo</b>	<b>Empresa o Dependencia</b>	<b>Periodos<sup>1/</sup></b>
Presidente (desde abril de 2009 a la fecha), Secretario General, Consejero Delegado Estatal, Consejero Propietario, Vicepresidente de Modernización Comercial, entre otros	Confederación de Cámaras Nacionales de Comercio, Servicio y Turismo (CONCANACO-SERVYTUR)	
Presidente, Vice-Presidente, Tesorero	Federación de Cámaras Nacionales de Comercio, Servicios y Turismo de Coahuila (FECANACO COAHUILA)	
Presidente, Presidente de Sección, Consejero, Tesorero	Cámara Nacional de Comercio, Servicios y Turismo de Saltillo	
Fundador y Director General	Autoeléctrica JDF, S.A. de C.V., y de Autopartes JDF	Desde 1985

Junio de 2010

---

<sup>2/</sup> CAP's = Certificados de Aportación Patrimonial

<sup>1/</sup> Se tiene pendiente esta información

## Perfil profesional y experiencia laboral

---

**NOMBRE:** Gerardo Gutiérrez Candiani

**I. CARGO EN EL CONSEJO DIRECTIVO DE NACIONAL FINANCIERA:**

Consejero Suplente de la Serie "B" de CAP's<sup>1/</sup>

**II. PERFIL PROFESIONAL:**

Licenciatura

Economía, Instituto Tecnológico de Estudios Superiores de Monterrey, Campus Monterrey

**III. EXPERIENCIA LABORAL** (cargos más recientes)

<b>Nombre del Cargo</b>	<b>Empresa o Dependencia</b>	<b>Periodos<sup>1/</sup></b>
Presidente (desde septiembre 2009 a la fecha), Vicepresidente de Centros Empresariales y Federaciones, Presidente de Federación Sureste, Presidente del Centro Empresarial de Oaxaca	Confederación Patronal de la República Mexicana (COPARMEX)	
Empresario y fundador	Diversas compañías en los ramos de la construcción, mantenimiento y desarrollo inmobiliario y comercialización de productos especializados para las artes gráficas y el sector salud	

Junio de 2010

---

<sup>1/</sup> CAP's = Certificados de Aportación Patrimonial

<sup>1/</sup> Se tiene pendiente esta información

## Perfil profesional y experiencia laboral

---

**NOMBRE:** Carlos Leopoldo Sales Sarrapy

**NACIONALIDAD:** Mexicana

**I. CARGO EN EL CONSEJO DIRECTIVO DE NACIONAL FINANCIERA:**

Consejero Independiente de la Serie "B" de CAP's\*/

**II. PERFIL PROFESIONAL:**

. Licenciatura Economía, Instituto Tecnológico Autónomo de México.

. Postgrado:  
- Doctorado Economía, Universidad de Harvard

**III. EXPERIENCIA LABORAL**

<b>Nombre del Puesto</b>	<b>Empresa o Dependencia</b>	<b>Periodos</b>
Socio Fundador y Director General	Cuasar Capital, S.C.	De 2006 a la fecha
Socio	Protego Asesores Financieros	De 1996 a 2006
Director General Adjunto de Ingeniería Financiera	Banobras	De 1995 a 1996
Secretario Técnico, Gabinete Económico	Presidencia de la República	De 1994 a 1995

Junio de 2010

---

<sup>1</sup> CAP's = Certificados de Aportación Patrimonial

## Perfil profesional y experiencia laboral

---

**NOMBRE:** Carlos José García Moreno Elizondo

**I. CARGO EN EL CONSEJO DIRECTIVO DE NACIONAL FINANCIERA:** Consejero Independiente de la Serie "B" de CAP's<sup>1</sup>

**II. PERFIL PROFESIONAL:**

. Licenciatura: Economía

. Postgrado:

- Maestría y Doctorado: Economía

**III. EXPERIENCIA LABORAL** (cargos más recientes)

Nombre del Cargo	Empresa o Dependencia	Periodos
Director Financiero	América Móvil, S.A. de C.V.	De 2001 a la fecha
Director General de Crédito Público	Secretaría de Hacienda y Crédito Público	1997
- Director Ejecutivo - Director General	Swiss Bank Corporation	1995 a 1997
Responsable del financiamiento de Mercados	Cía. Petrolera Mexicana, Petróleos Mexicanos (PEMEX)	1990

Junio de 2010

---

<sup>1</sup> CAP's = Certificados de Aportación Patrimonial

**Monto total de las compensaciones de los consejeros**

CONSEJERO / (vigencia)	Importe <sup>2/</sup> de Emolumentos	2009	2 0 1 0			
			Pago 1º Trimestre	Pago 2º Trimestre	Pago 3º Trimestre	Pago 4º Trimestre
<b>A. CONSEJEROS SERIE "A"</b>						
<b>PROPIETARIOS <sup>1/</sup></b>						
ACT. ERNESTO CORDERO ARROYO (desde 17 de diciembre de 2009) DR. ALEJANDRO MARIANO WERNER WAINFELD ING. GERARDO RUIZ MATEOS DRA. GEORGINA YAMILET KESSEL MARTINEZ DR. GUILLERMO ORTIZ MARTINEZ (hasta 31 de diciembre de 2009) DR. AGUSTIN GUILLERMO CARSTENS CARSTENS (desde 1º de enero de 2010) LIC. JORGE AMIGO CASTAÑEDA	<b>NO SE OTORGA PAGO ALGUNO</b>					
<b>SUPLENTES <sup>1/</sup></b>						
DR. RAFAEL GAMBOA GONZALEZ LIC. GERARDO RODRIGUEZ REGORDOSA LIC. FELIPE DUARTE OLVERA (hasta 6 de abril de 2010) LIC. MIGUEL MARÓN MANZUR (desde 6 de abril de 2010) LIC. CÉSAR BALDOMERO SOTELO SALGADO (hasta 17 de febrero de 2010) LIC. POLA STRAUSS SEIDLER (desde 17 de febrero de 2010) LIC. ROBERTO DEL CUETO LEGASPI (hasta 26 de enero de 2010) DR. JOSÉ GERARDO QUIJANO LEÓN (desde 26 de enero de 2010) DR. MANUEL LOBATO OSORIO	<b>NO SE OTORGA PAGO ALGUNO</b>					
<b>B. CONSEJEROS SERIE "B"</b>						
<b>PROPIETARIOS</b>						
SR. ARMANDO PAREDES ARROYO LOZA (hasta 23 de junio de 2010)	4,000	24,000	4,000	0		
ING. JORGE ENRIQUE DÁVILA FLORES (desde 23 de junio de 2010)	4,000	0	0	0		
SR. ISMAEL PLASCENCIA NÚÑEZ (hasta 26 de mayo de 2009)	4,000	0	0	0		
ING. SALOMÓN PRESBURGUER (desde 26 de mayo de 2009)	4,000	12,000	0	8,000		
ING. LUIS ANTONIO MAHBUB SARQUIS (hasta 13 de abril de 2010)	4,000	4,000	0	0		
C.P. MARIO SANCHEZ RUIZ (desde 13 de abril de 2010)	4,000	0	0	4,000		
<b>SUPLENTES</b>						
LIC. FRANCISCO J. GARZA ZAMBRANO (hasta 23 de junio de 2010)	4,000	4,000	0	0		
LIC. GERARDO GUTIÉRREZ CANDIANI (desde 23 de junio de 2010)	4,000	0	0	0		
LIC. MIGUEL MARON MANZUR (hasta 6 de abril de 2010)	4,000	4,000	0	0		
ING. HUMBERTO ARMENTA GONZÁLEZ (hasta 13 de abril de 2010)	4,000	4,000	0	0		
ING. JOSÉ EDUARDO CORREA ABREU (desde 13 de abril de 2010)	4,000	0	0	0		
<b>C. CONSEJEROS INDEPENDIENTES <sup>3/</sup></b>						
LIC. PEDRO LUIS EUGENIO PINSON EDELEN <sup>4/</sup> (hasta 10 de junio de 2010)	45,000	630,000	135,000	90,000		
DR. CARLOS LEOPOLDO SALES SARRAPY <sup>5/</sup> (desde 10 de junio de 2010)	30,000	0	0	30,000		
DR. CARLOS JOSE GARCIA MORENO ELIZONDO <sup>6/</sup>	30,000	330,000	0	90,000		

**Aclaraciones:**

<sup>1/</sup> No se otorga pago alguno.

<sup>2/</sup> Los montos brutos respectivos se pagan a los Consejeros representantes de la serie "B" de CAP'S (sector privado), por cada sesión del Consejo.

<sup>3/</sup> Para los Consejeros Independientes, a partir de la sesión de febrero de 2008 se paga la cantidad de \$30,000.00 por cada sesión ordinaria o extraordinaria a la que asistan, siempre que participen en Comités de Apoyo, en cumplimiento al

<sup>4/</sup> La designación del Lic. Pedro Luis Eugenio Pinson Edelen como miembro y Presidente del Comité de Auditoría quedó firme a partir del 17 de noviembre de 2006 hasta el 1º de junio de 2010.

<sup>5/</sup> La designación del Dr. Carlos Leopoldo Sales Sarrapy como miembro del Comité Ejecutivo de Crédito del Consejo Directivo quedó firme a partir del 10 de junio de 2010.

<sup>6/</sup> La designación del Dr. Carlos José García Moreno Elizondo como miembro del Comité Ejecutivo de Crédito del Consejo Directivo quedó firme a partir del 29 de julio de 2008.

**Descripción del tipo de compensación**

Los Consejeros representantes de la serie "A" de CAP's no reciben pago alguno. Se paga a los Consejeros de la serie "B" de Certificados de Aportación Patrimonial (CAP's), la cantidad de \$4,000.00 brutos, por cada sesión a la que asisten. En cumplimiento al acuerdo del Consejo Directivo 6a)-290708 del 29 de julio de 2008, se incrementó la remuneración de \$42,253.52 brutos a \$45,000.00 brutos por asistencia a cada sesión ordinaria o extraordinaria del Consejo Directivo, para el Consejero Independiente que además sea el Presidente del Comité de Auditoría, y de \$28,169.01 brutos a \$30,000.00 brutos al Consejero Independiente que participe en Comités de Apoyo por asistencia a cada sesión ordinaria o extraordinaria del Consejo. La vigencia de este incremento fue a partir de la sesión de febrero de 2008. A dichas cantidades se les retiene el Impuesto sobre la Renta correspondiente en observancia a la normativa aplicable en materia fiscal. Estos pagos se realizan bajo el concepto de remuneraciones a Consejeros.

**DISPOSICIONES DE CARÁCTER GENERAL APLICABLES A LAS INSTITUCIONES  
DE CRÉDITO, PUBLICADAS POR LA CNBV.**

**ARTÍCULO 181.**

**REPORTE SOBRE RESULTADOS DE OPERACIÓN Y SITUACIÓN FINANCIERA.**

**Nacional Financiera, S.N.C.**

**Junio de 2010.**

**INFORMACIÓN COMPLEMENTARIA A LOS ESTADOS FINANCIEROS**  
**AL 30 DE JUNIO DE 2010**  
**(CIFRAS EN MILLONES DE PESOS)**

- I. La naturaleza y monto de conceptos del balance general y del estado de resultados que modificaron sustancialmente su valor y que produjeron cambios significativos en la información financiera al 30 de junio, se presentan y explican a continuación:

**Balance General**

<b>"NACIONAL FINANCIERA S.N.C."</b>			
<b>BALANCE GENERAL CONSOLIDADO CON SUBSIDIARIAS COMPARATIVO</b>			
<b>Cifras en millones de pesos</b>			
	<b>Jun 2010</b>	<b>Dic 2009</b>	<b>Variación</b>
<b><u>ACTIVO</u></b>			
Disponibilidades	19,559	22,590	(3,031) (1)
Cuentas de margen	11	0	11
Inversiones en valores	133,715	141,778	(8,063) (2)
Deudores por reporto (saldo deudor)	2,900	453	2,447 (3)
Derivados	558	252	306
Cartera de crédito vigente	105,402	111,086	(5,684) (4)
Cartera de crédito vencida	164	127	37 (5)
Estimación preventiva para riesgos crediticios	(2,156)	(2,284)	128
Otras cuentas por cobrar (neto)	3,157	2,338	819 (6)
Bienes Adjudicados	5	6	(1)
Inmuebles, mobiliario y equipo (neto)	1,864	1,912	(48)
Otras inversiones (neto)	4,026	3,605	421
Inversiones permanentes en acciones	2,138	2,370	(232)
Otros activos	694	496	198
<b>TOTAL ACTIVO</b>	<b>272,037</b>	<b>284,729</b>	<b>(12,692)</b>
<b><u>PASIVO Y CAPITAL</u></b>			
Captación tradicional	136,298	128,572	7,726 (7)
Préstamos interbancarios y de otros organismos	20,662	25,852	(5,190) (8)
Acreedores por reporto	95,505	113,170	(17,665) (9)
Derivados	179	16	163
Otras cuentas por pagar	3,857	2,889	968
Impuestos diferidos	318	441	(123)
Créditos diferidos	7	0	7
<b>Total pasivo</b>	<b>256,826</b>	<b>270,940</b>	<b>(14,114)</b>
Capital contribuido	16,077	16,077	0
Capital ganado	(1,683)	(3,085)	1,402
Interes minoritario	817	797	20
<b>Total de Capital contable</b>	<b>15,211</b>	<b>13,789</b>	<b>1,422 (10)</b>
<b>TOTAL PASIVO Y CAPITAL CONTABLE</b>	<b>272,037</b>	<b>284,729</b>	<b>(12,692)</b>

1. Al cierre del segundo trimestre de 2010 las disponibilidades presentan un decremento de 3,031 MDP, respecto a diciembre de 2009, derivado primordialmente por:

Bancos del país	1,653
Bancos del extranjero	3
Operaciones de compra venta de divisas	470
Depósitos a plazo	(3,394)
Operaciones de Call Money	(1,742)
Otros	(21)
	<u><u>(3,031)</u></u>

2. Durante el segundo trimestre las inversiones en valores presentan un decremento de 8,063 MDP, de los cuales 7,430 MDP corresponden a un decremento en inversiones en títulos para negociar, 44 MDP a títulos disponibles para la venta y 589 MDP correspondientes a títulos conservados a vencimiento.
3. Al 30 de junio de 2010, el rubro de Deudores por reporto, presenta un incremento de 2,447 MDP, correspondiente a operaciones con títulos de Deuda gubernamental.
4. Durante el periodo de diciembre de 2009 a junio de 2010, la cartera de crédito vigente presentó un decremento neto de 5,684 MDP, integrado como sigue:

Créditos comerciales	501
Créditos a entidades financieras	(1,657)
Créditos a entidades gubernamentales	(2,046)
Créditos otorgados en calidad de Agente del Gobierno Federal	(2,476)
Otros créditos	(6)
<b>Total</b>	<u><u>(5,684)</u></u>

5. Al 30 de junio de 2010, la cartera vencida presenta un incremento de 37 MDP. Este importe se origina esencialmente por el incremento en cartera vencida de IFNB. No se presentaron reestructuraciones y/o adjudicaciones relevantes.
6. El rubro de otras cuentas por cobrar aumentó en 819 MDP, básicamente por cuentas liquidadoras.
7. La captación tradicional tuvo un aumento neto de 7,726 MDP, derivado básicamente por el aumento de depósitos a plazo por 5,104 MDP y de títulos de crédito emitidos por 2,622 MDP.
8. Los préstamos interbancarios y de otros organismos, al segundo trimestre de 2010, presentaron un decremento de 5,190 MDP comparados con las cifras del cierre de ejercicio de 2009; todo ello derivado esencialmente de los efectos del aumento en los préstamos de corto plazo por 4,518 MDP y una disminución en los préstamos de largo plazo por 9,160 MDP y de 548 MDP de operaciones call Money.



9. Al 30 de junio de 2010, las operaciones que representan financiamiento con colateral, Acreedores por reporto, presentaron una disminución de 17,665 MDP, principalmente en títulos de Deuda gubernamental.
10. Al segundo trimestre del 2010 se presentó un aumento de 1,422 MDP en el capital contable derivado principalmente por el efecto de la participación no controladora de 20 MDP por la consolidación de subsidiarias, de los efectos de valuación de empresas asociadas y afiliadas y por los resultados del ejercicio.

### Estado de Resultados

"NACIONAL FINANCIERA S.N.C." ESTADO DE RESULTADOS CONSOLIDADO CON SUBSIDIARIAS Cifras al 30 de junio de 2010 (millones de pesos)		
Ingresos por intereses		8,140 (1)
Gastos por intereses		(6,655) (2)
Estimación preventiva para riesgos crediticios		(569)
<b>Margen financiero ajustado por riesgos crediticios</b>		<b>916</b>
Comisiones y tarifas	217	
Resultado por intermediación	944	
Otros Ingresos (egresos) de la operación	692	1,853
<b>Ingresos (egresos) totales de la operación</b>		<b>2,769</b>
Gastos de administración y promoción		(1,217) (3)
<b>Resultado de la operación</b>		<b>1,552</b>
Otros productos (gastos)		99
<b>Resultado antes de impuesto a la utilidad</b>		<b>1,651</b>
Impuestos a la utilidad causados y diferidos (neto)		(429)
Participación en el resultado de subsidiarias no consolidadas y asociadas		396
<b>Resultado por operaciones continuas</b>		<b>1,618</b>
Operaciones discontinuas, partidas extraordinarias y cambios en políticas contables		0
<b>Resultado Neto</b>		<b>1,618</b>
<b>Participación no controladora</b>		<b>(126)</b>
<b>Resultado Neto incluyendo participación de la controladora</b>		<b>1,492</b>

Por lo que se refiere al estado de resultados, a continuación se detalla la integración de los principales rubros, al 30 de junio de 2010:

### 1) Ingresos por intereses:

	MDP
a) Cartera de Crédito	2,972
b) Inversiones en Valores	1,014
c) Disponibilidades	306
d) Reportos	3,810
e) Subsidiarias y Otros	38
<b>Total</b>	<b>8,140</b>

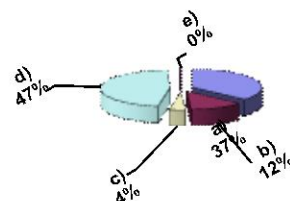

### 2) Gastos por intereses

	MDP
a) Depósitos a Plazo	2,482
b) Títulos de créditos emitidos	101
c) Préstamos	334
d) Reportos	3,738
<b>Total</b>	<b>6,655</b>

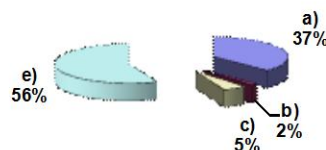

### 3) Gastos de administración y promoción

	MDP
a) Remuneraciones y Prestaciones	447
b) PTU	110
c) Honorarios y Rentas	41
d) Promoción y Publicidad	23
e) Impbs, Derechos y No deducibles	49
f) Costo neto del periodo derivado de OBPR	328
g) Subsidiarias y Otros	219
<b>Total</b>	<b>1,217</b>

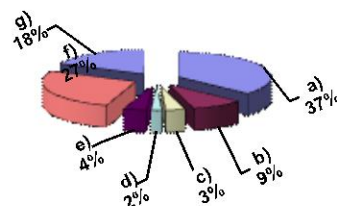

- II. Al 30 de junio de 2010, Nacional Financiera mantiene deuda a largo plazo con el gobierno federal y con organismos financieros internacionales, concertada en pesos mexicanos, a tasa de CETES a 28 días y, en moneda extranjera, a tasa Libor. Los préstamos por operaciones como agente financiero del gobierno federal, provienen de los organismos BID, BIRF y FIDA, a tasa Libor.

- III. Al 30 de junio de 2010, la identificación de la cartera vigente y vencida por tipo de crédito y por tipo de moneda se detalla a continuación:

CARTERA DE CREDITO	Cifras en millones de pesos		
	M.N.	M.E.	TOTAL
<b>CARTERA DE CRÉDITO VIGENTE</b>			
Créditos comerciales	7,638	289	7,927
Créditos a entidades financieras	67,943	2,027	69,970
Créditos a entidades gubernamentales	9,184	617	9,801
Créditos al consumo	3		3
Créditos a la vivienda	186		186
Créditos otorgados en calidad de Agente del Gobierno Federal		17,515	17,515
<b>Total de cartera de crédito vigente</b>	<b>84,954</b>	<b>20,448</b>	<b>105,402</b>
<b>CARTERA DE CRÉDITO VENCIDA</b>			
Créditos comerciales	54	3	57
Créditos a entidades financieros	82		82
Créditos al consumo	4		4
Créditos a la vivienda	21		21
<b>Total de cartera de crédito vencida</b>	<b>161</b>	<b>3</b>	<b>164</b>

- IV. Las tasas de interés promedio de la captación tradicional y de los préstamos interbancarios y de otros organismos, identificados por tipo de moneda, del mes de junio, son:

<b>Captación tradicional</b>	
Moneda nacional	4.71%
Moneda extranjera	0.34%
<b>Préstamos interbancarios y de otros organismos</b>	
Moneda nacional	4.56%
Moneda extranjera	2.37%

V. Al mes de junio, el rubro de inversiones en valores, así como de las posiciones por operaciones de reporte, son las siguientes:

<b>INVERSIONES EN VALORES</b>	
Al 30 de junio de 2010	
(Cifras en millones de pesos)	
<b>TÍTULOS PARA NEGOCIAR</b>	
<b>Sin restricción</b>	<b>23,428</b>
Deuda gubernamental	21,275
Deuda bancaria	-
Otros títulos de deuda	1,428
Instrumentos de patrimonio neto	725
<b>Restringidos o dados en garantía en operaciones de reporte</b>	<b>68,864</b>
Deuda gubernamental	63,643
Otros títulos de deuda	5,221
<b>Restringidos o dados en garantía (otros)</b>	<b>7,030</b>
Deuda gubernamental	7,030
Instrumentos de patrimonio neto	-
	<u><b>99,322</b></u>
<b>TÍTULOS DISPONIBLES PARA LA VENTA</b>	
<b>Sin restricción</b>	
Deuda gubernamental	255
Otros títulos de deuda	96
	<u><b>351</b></u>
<b>TÍTULOS CONSERVADOS A VENCIMIENTO</b>	
<b>Sin restricción</b>	<b>7,346</b>
Deuda gubernamental	5,430
Deuda bancaria	1,913
Otros títulos de deuda	3
<b>Restringidos o dados en garantía en operaciones de reporte</b>	<b>26,696</b>
Deuda gubernamental	26,696
	<u><b>34,042</b></u>
<b>TOTAL INVERSIONES EN VALORES</b>	<u><u><b>133,715</b></u></u>

VI. Los montos nominales de los contratos de instrumentos financieros derivados por tipo de instrumento y por subyacente, al 30 de junio de 2010, son:

Tipo de Instrumento	Cifras en millones			
	Subyacente	Mda	Posición	
			Corta	Larga
<b>Futuros</b>				
Mexder	IPC	M.N.	143	143
<b>Forwards</b>				
Peso-Dólar	Dólares	Dls.		480
<b>Caps</b>				
Tasa de Interés	TIIE 28	M.N.		20
<b>Swaps de tasa de interés</b>				
Flujos a recibir	TIIE 28	M.N.		708
Flujos a entregar	TIIE 28	M.N.		419
<b>Swaps de divisas</b>				
Flujos a recibir	Pesos	M.N.		158
Flujos a entregar	Dólares	Dls.		12

VII. Al 30 de junio de 2010, el rubro de resultados por intermediación se integra como sigue:

CONCEPTO	MDP
<b>RESULTADO POR VALUACIÓN</b>	
Títulos para negociar	124
Instrumentos financieros derivados con fines de negociación	29
Instrumentos financieros derivados con fines de cobertura	19
<b>Total de resultados por valuación</b>	<u>172</u>
<b>RESULTADO POR COMPRAVENTA</b>	
Títulos para negociar	452
Títulos de conservado a vencimiento	3
Instrumentos financieros derivados con fines de negociación	(113)
<b>Total de resultado por compraventa</b>	<u>342</u>
<b>SUBSIDIARIAS</b>	<u>430</u>
<b>RESULTADO POR INTERMEDIACIÓN</b>	<u><u>944</u></u>

VIII. Al 30 de junio de 2010, los rubros de otros ingresos (egresos) de la operación, otros productos y otros gastos, se integran de la siguiente forma:

CONCEPTO	MDP
<b>OTROS INGRESOS (EGRESOS) DE LA OPERACIÓN</b>	
Cancelación de excedentes de estimación preventiva de riesgos crediticios	690
Estimación por pérdida de valor de bienes adjudicados	2
	<u>692</u>
<b>OTROS PRODUCTOS</b>	
<b>Otras recuperaciones</b>	<b>10</b>
<b>Otros Productos y Beneficios</b>	<b>66</b>
Utilidad en venta de inmuebles, mobiliario y equipo	1
Ingresos por préstamos al personal	18
Otros	47
<b>Subsidiarias</b>	<b>42</b>
<b>Total de otros productos</b>	<u><b>118</b></u>
<b>OTROS GASTOS</b>	
Subsidiarias y Otros	19
<b>Total de otros gastos</b>	<u><b>19</b></u>

- IX. Los principales conceptos incluidos en la determinación y cálculo de los impuestos diferidos (IETU) al 30 de junio de 2010 son: inversiones adquiridas de enero a marzo de 2007, saldo pendiente de deducir de inversiones adquiridas de enero de 1998 a agosto de 2007. El efecto principal se origina por la consolidación de los impuestos diferidos registrados en las subsidiarias, destacando Plaza Insurgentes Sur, S.A. de CV. y Corporación Mexicana de Inversiones de Capital, S.A. de C.V.
- X. Por los trimestres concluidos en marzo, junio, septiembre y diciembre de 2009 y marzo y junio 2010, el índice de capitalización desglosado tanto sobre activos en riesgo de crédito, como sobre activos sujetos a riesgo de crédito y mercado, fue el siguiente:

	Cifras en millones de pesos					
	2009				2010	
	Mzo.	Jun.	Sep.	Dic.	Mzo.	Jun. */
<b><u>Sobre activos en riesgo de crédito</u></b>						
Activos por riesgo de crédito	53,369	41,286	45,883	57,921	55,640	54,415
Capital neto	11,669	12,648	12,869	12,397	13,105	13,875
<b>INDICE DE CAPITALIZACION</b>	<b>21.86%</b>	<b>30.64%</b>	<b>28.05%</b>	<b>21.40%</b>	<b>23.55%</b>	<b>25.50%</b>
<b><u>Sobre activos en riesgo de crédito y mercado</u></b>						
Activos por riesgo de mercado	35,596	38,818	36,261	38,358	37,922	35,395
Activos por riesgo de crédito	53,369	41,286	45,883	57,921	55,640	54,415
Activos por riesgo operacional	1,272	1,665	1,929	2,468	2,854	3,191
Total de activos en riesgo	90,237	81,769	84,073	98,747	96,416	93,001
Capital neto	11,669	12,648	12,869	12,397	13,105	13,875
<b>INDICE DE CAPITALIZACION</b>	<b>12.93%</b>	<b>15.47%</b>	<b>15.31%</b>	<b>12.55%</b>	<b>13.59%</b>	<b>14.92%</b>

\*/ Cálculo preliminar, a ser confirmado por Banxico.

**Índices de Capitalización**

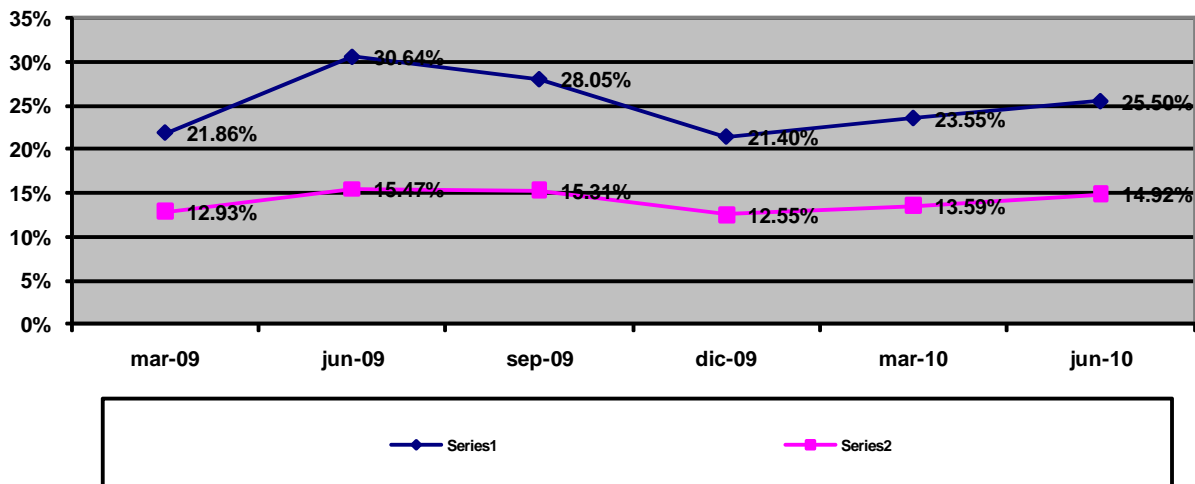

- XI. El monto del capital neto dividido en capital básico y complementario, por los trimestres concluidos en marzo, junio, septiembre y diciembre de 2009 y marzo y junio de 2010 se detalla a continuación:

	Cifras en millones de pesos					
	2009				2010	
	Mzo.	Jun.	Sep.	Dic.	Mzo.	Jun. */
Capital básico	11,300	12,222	12,347	11,793	12,562	13,288
Capital complementario	369	426	522	604	543	587
<b>CAPITAL NETO</b>	<b>11,669</b>	<b>12,648</b>	<b>12,869</b>	<b>12,397</b>	<b>13,105</b>	<b>13,875</b>

- XII. Al 30 de junio del presente año, el monto de los activos ponderados por riesgo de crédito y de mercado es 54,415 MDP y 35,395 MDP, respectivamente.
- XIII. El monto del Valor en riesgo de mercado promedio del periodo (VAR) es 12 MDP que representa el 0.09% del capital neto al mes de junio de 2010.
- XIV. Tenencia accionaria por subsidiaria al 30 de junio de 2010:



## Información complementaria a los estados financieros

EMPRESA	PARTICIPACION DE NACIONAL FINANCIERA			
	Nº DE TITULOS	COSTO DE ADQUISICION (MDP)	VALOR DE REGISTRO (MDP)	(%)
<b>GRUPO INMOBILIARIO Y DE SERVICIOS</b>				
PISSA SERVICIOS CORPORATIVOS, S.A. DE C.V. (EN LIQ.)	49,999	0	0	100%
PLAZA INSURGENTES SUR, S.A. DE C.V.	108,334,816	108	1,600	100%
<b>TOTAL INMOBILIARIAS Y DE SERVICIOS</b>		<b>108</b>	<b>1,600</b>	
<b>SOCIEDADES DE INVERSIÓN, FONDOS Y OPERADORAS</b>				
OPERADORA DE FONDOS NAFINSA, S.A.C.V.	999,996	1	24	100%
<b>TOTAL SOC. DE INV., FDOS. Y OPERADORAS</b>		<b>1</b>	<b>24</b>	
<b>OTRAS EMPRESAS</b>				
CORPORACIÓN MEXICANA DE INVERSIONES DE CAPITAL, S.A. DE C.V.	1,709,216	855	1,110	57.59%
PROMOTORA AZUCARERA, S.A. DE C.V.	49	0	0	98%
<b>TOTAL OTRAS EMPRESAS</b>		<b>855</b>	<b>1,110</b>	
<b>TOTAL</b>				
		<b>1,033</b>	<b>2,799</b>	

EMPRESA	PARTICIPACION DE NACIONAL FINANCIERA			
		APORTACIÓN (MDP)	VALOR DE REGISTRO (MDP)	(%)
<b>ENTIDADES DE PROPÓSITO ESPECÍFICO</b>				
FIDEICOMISO PROGRAMA DE VENTA DE TÍTULOS EN DIRECTO AL PÚBLICO		69	65	100%
<b>TOTAL OTRAS EMPRESAS</b>		<b>69</b>	<b>65</b>	
<b>TOTAL</b>		<b>1,033</b>	<b>2,799</b>	

XV. A continuación, se presenta información sobre los principales segmentos operativos de la Institución, al 30 de junio de 2010:

millones CONSOLIDADO

SEGMENTOS OPERATIVOS	IMPORTE MDP	%
<b>Agente financiero</b>		
- Activos	\$ 17,515	6
- Pasivos	19,095	7
- Ingresos	266	2
- Egresos	290	3
<b>Banca de primer piso</b>		
- Activos	17,547	6
- Ingresos	721	7
- Egresos	188	2
<b>Banca de segundo piso</b>		
- Activos	68,348	25
- Ingresos	2,706	26
- Egresos	388	4
<b>Banca de inversión</b>		
- Activos	162,906	60
- Pasivos	233,548	91
- Ingresos	6,510	62
- Egresos	6,490	72
<b>Otros segmentos</b>		
- Activos	5,721	3
- Pasivos	4,183	2
- Ingresos	341	3
- Egresos	1,696	19
<b>TOTAL INSTITUCION</b>		
- Activos	272,037	100
- Pasivos	256,826	100
- Ingresos	10,544	100
- Egresos	9,052	100
- Utilidad (pérdida)	\$ 1,492	100

Uno de los principales segmentos operativos está representado por las operaciones en las que Nacional Financiera participa como Agente Financiero del Gobierno Federal; este segmento que corresponde a operaciones que la institución realiza por cuenta y orden del Gobierno Federal con recursos provenientes de organismos de fomento internacional, representa el 6% del total de los activos, 7% de los pasivos, 2% de los ingresos y el 3% de los egresos.

Las operaciones de banca de primer piso, correspondiente a financiamientos otorgados directamente a empresas, representan 6% de los activos, 7% de los ingresos y el 2% de egresos de la Institución.

El segmento de banca de segundo piso representa el 25% de los activos, 26% de los ingresos y el 4% de los egresos siendo canalizados a través de Intermediarios Financieros Bancarios y no Bancarios, destinados principalmente a las micro, pequeñas y medianas empresas.

El segmento de banca de inversión representa el 60% de los activos, 91% de los pasivos, 62% de los ingresos y 72% de los egresos de la Institución, este segmento corresponde a los negocios de mercados de dinero y de capitales nacionales e internacionales con recursos propios, de tesorerías corporativas, inversiones del Fondo de Desarrollo para el Mercado de Valores y por la participación en el capital de riesgo de empresas públicas y privadas.

### XVI. Información adicional

En cumplimiento a lo señalado en el oficio 122-1/518548/2006, de fecha 26 de mayo de 2006, de la Comisión Nacional Bancaria y de Valores, se informa que ya se cuenta con el avalúo del inmueble denominado “Conjunto Plaza Inn”, ubicado en Av. Insurgentes Sur 1971, Col. Guadalupe Inn, México, D.F. perteneciente a la subsidiaria Plaza Insurgentes Sur, S.A. de C. V. en ese sentido se han realizado los registros respectivos y se reflejan en la información financiera.

A partir del mes de enero de 2008, entró en vigor la Norma de Información Financiera B-10 Efectos de la Inflación, en la cual se establecen nuevas normas para el reconocimiento de los efectos de la inflación en los estados financieros. Los cambios más importantes que presenta esta norma con respecto al Boletín B-10 (Reconocimiento de los efectos de la inflación en la información financiera) y que tienen efecto en los estados financieros de 2008, son los siguientes:

Se definen dos entornos económicos en los que pueden operar las entidades en determinado momento:

- a) Inflacionario, cuando la inflación es igual o mayor que el 26% acumulado en los tres ejercicios anuales anteriores (promedio anual de 8%); y
- b) No inflacionario, cuando la inflación es poco importante y sobre todo se considera controlada en el país y, es menor que dicho 26% acumulado.

En un entorno inflacionario, deben de reconocerse los efectos de la inflación en la información financiera aplicando el método integral y, en un entorno no inflacionario, no deben reconocerse los efectos de la inflación del período.

Por lo anterior y, dado que no se cumplen las condiciones para considerar un entorno inflacionario, la institución no reconoce los efectos de la inflación en los estados financieros al 30 de junio del año en curso.

Ante los eventos de la elevada volatilidad registrados en los mercados financieros durante el último trimestre de 2008 y, en apego a las facilidades regulatorias otorgadas por las autoridades (criterio contable especial de la Comisión Nacional Bancaria y de Valores, oficio CNBV 100-035/2008 del 16 de octubre de 2008), para contener posibles efectos adversos que dañen significativamente la situación financiera de las instituciones de crédito, el 1º de octubre de 2008 NAFIN realizó la reclasificación contable de diversas inversiones en títulos de deuda, de la categoría de títulos para negociar a la categoría de títulos conservados a vencimiento.

Por otra parte, de conformidad con la Resolución publicada por la CNBV en abril de 2009, las operaciones de reporto se reconocen atendiendo a la sustancia económica de la operación, como un financiamiento con colateral y el premio se reconoce con base en el interés devengado y no a valor presente. Asimismo, en el balance general la valuación correspondiente a instrumentos financieros derivados, con fines de cobertura,

se presenta en un rubro específico y, en el estado de resultados, se presenta el rubro de Otros ingresos (egresos) de la operación, integrado principalmente por recuperaciones de cartera de crédito, cancelación de excedentes de estimación preventiva para riesgos crediticios, resultado en venta de bienes adjudicados y efecto de valuación y estimación por pérdida de bienes adjudicados, etc.

### COMPARATIVO DE CIFRAS 2010 (cifras en millones de pesos)

#### A. Resultados de Operación.

##### ESTADO DE RESULTADOS CONSOLIDADO CON SUBSIDIARIAS (MILLONES DE PESOS)

Concepto	Junio 10 (a)	Marzo 10 (b)	Junio 09 (c)	Variación	
				(a)-(b)	(a)-(c)
<b>Ingresos por intereses</b>	<b>8,140</b>	<b>4,560</b>	<b>11,767</b>	<b>3,580</b>	<b>(3,627)</b>
Intereses de disponibilidades	306	150	484	156	(178)
Intereses y rendimientos a favor provenientes de inversiones en valores	1014	801	5,511	213	(4,497)
Intereses y rendimientos a favor en operaciones de repo	3,810	1,979	811	1,831	2,999
Intereses de cartera de crédito vigente	2,947	1,472	2,870	1,475	77
Intereses de cartera de crédito vencida	6	2	3	4	3
Comisiones por el otorgamiento inicial del crédito	20	7	28	13	(9)
Premios a favor en operaciones de préstamo de valores	0	0	2,057	0	(2,057)
Utilidad por valorización	37	149	3	(12)	34
<b>Gastos por intereses</b>	<b>6,655</b>	<b>3,350</b>	<b>11,405</b>	<b>3,305</b>	<b>(4,750)</b>
Intereses por depósitos a plazo	2,482	1,244	3,256	1,238	(774)
Intereses por títulos de crédito emitidos	101	49	150	52	(49)
Intereses por préstamos interbancarios y de otros organismos	334	174	763	160	(429)
Intereses y rendimientos a cargo en operaciones de repo	3,738	1,875	2,922	1,863	816
Premios a cargo en operaciones de préstamo de valores	0	0	4,146	0	(4,146)
Pérdida por valorización	0	8	168	(8)	(168)
<b>Margen financiero</b>	<b>1,485</b>	<b>1,210</b>	<b>362</b>	<b>275</b>	<b>1,123</b>
<b>Estimación preventiva para riesgos crediticios</b>	<b>569</b>	<b>500</b>	<b>550</b>	<b>69</b>	<b>19</b>
Estimación preventiva para riesgos crediticios derivada de la calificación	412	287	538	125	(126)
Estimación preventiva para riesgos crediticios adicional	157	213	12	(56)	145
<b>Margen financiero ajustado por riesgos crediticios</b>	<b>916</b>	<b>710</b>	<b>(188)</b>	<b>206</b>	<b>1,104</b>
<b>Comisiones y tarifas cobradas</b>	<b>249</b>	<b>121</b>	<b>256</b>	<b>128</b>	<b>(7)</b>
<b>Comisiones y tarifas pagadas</b>	<b>32</b>	<b>15</b>	<b>26</b>	<b>17</b>	<b>6</b>
<b>Resultado por intermediación</b>	<b>944</b>	<b>255</b>	<b>375</b>	<b>689</b>	<b>569</b>
Resultado por valuación a valor razonable	171	(147)	93	318	78
Resultado por compraventa de valores y derivados	773	402	282	371	491
<b>Otros ingresos (egresos) de la operación</b>	<b>692</b>	<b>491</b>	<b>469</b>	<b>201</b>	<b>223</b>
Cancelación de excedentes de estimación preventiva para riesgos crediticios	689	491	471	198	218
Estimación por pérdida de valor de bienes adjudicados	3	0	(1)	3	4
Pérdida por deterioro o efecto por reversión del deterioro	0	0	(1)	0	1
<b>Ingresos (egresos) totales de la operación</b>	<b>2,769</b>	<b>1,562</b>	<b>886</b>	<b>1,207</b>	<b>1,883</b>
<b>Gastos de administración y promoción</b>	<b>1,217</b>	<b>708</b>	<b>959</b>	<b>509</b>	<b>258</b>
Beneficios directos de corto plazo	449	222	480	227	(31)
Participación de los trabajadores en las utilidades	110	45	55	65	55
Honorarios	36	18	33	18	3
Rentas	16	8	20	8	(4)
Gastos de promoción y publicidad	23	15	28	8	(5)
Impuestos y derechos diversos	48	23	54	25	(6)
Gastos no deducibles	5	1	2	4	3
Depreciaciones	24	12	27	12	(3)
Amortizaciones	1	0	1	1	0
Costo neto del periodo derivado de beneficios a los empleados	328	289	120	39	208
Otros gastos de administración y promoción	177	75	139	102	38
<b>Resultado de la operación</b>	<b>1,552</b>	<b>854</b>	<b>(73)</b>	<b>698</b>	<b>1,625</b>
<b>Otros productos</b>	<b>118</b>	<b>57</b>	<b>1,068</b>	<b>61</b>	<b>(942)</b>
Recuperaciones	17	7	25	10	(8)
Otros productos y beneficios	101	50	1,035	51	(934)
<b>Otros gastos</b>	<b>19</b>	<b>8</b>	<b>129</b>	<b>11</b>	<b>(110)</b>
Quebrantos	3	0	120	3	(117)
Otras pérdidas	16	8	9	8	7
<b>Resultado antes de impuestos a la utilidad</b>	<b>1,651</b>	<b>903</b>	<b>858</b>	<b>748</b>	<b>793</b>
<b>Impuestos a la utilidad causados</b>	<b>435</b>	<b>284</b>	<b>184</b>	<b>151</b>	<b>251</b>
Impuesto a la utilidad causados	435	284	184	151	251
<b>Impuestos a la utilidad diferidos</b>	<b>6</b>	<b>1</b>	<b>4</b>	<b>5</b>	<b>2</b>
Impuesto a la utilidad diferidos	6	1	4	5	2
<b>Resultado antes de participación en subsidiarias no consolidadas y asociadas</b>	<b>1,222</b>	<b>620</b>	<b>678</b>	<b>602</b>	<b>544</b>
<b>Participación en el resultado de subsidiarias no consolidadas y asociadas</b>	<b>396</b>	<b>210</b>	<b>336</b>	<b>186</b>	<b>60</b>
Resultado del ejercicio de subsidiarias no consolidadas y asociadas	396	210	336	186	60
<b>Resultado antes de operaciones discontinuadas</b>	<b>1,618</b>	<b>830</b>	<b>1,014</b>	<b>788</b>	<b>604</b>
<b>Resultado Neto</b>	<b>1,618</b>	<b>830</b>	<b>1,014</b>	<b>788</b>	<b>604</b>
<b>Participación no controladora</b>	<b>(126)</b>	<b>(61)</b>	<b>3</b>	<b>(65)</b>	<b>(129)</b>
<b>Resultado neto incluyendo participación de la controladora</b>	<b>1,492</b>	<b>769</b>	<b>1,017</b>	<b>723</b>	<b>475</b>

### B. Situación financiera.

#### BALANCE GENERAL CONSOLIDADO CON SUBSIDIARIAS (MILLONES DE PESOS)

Concepto	Junio 10 (a)	Marzo 10 (b)	Junio 09 (c)	Variación	
				(a)-(b)	(a)-(c)
<b>Activo</b>	<b>272,037</b>	<b>270,252</b>	<b>261,032</b>	<b>1,785</b>	<b>11,005</b>
<b>Disponibilidades</b>	<b>19,559</b>	<b>19,177</b>	<b>23,290</b>	<b>382</b>	<b>(3,731)</b>
<b>Cuentas de margen (derivados)</b>	<b>11</b>	<b>6</b>	<b>4</b>	<b>5</b>	<b>7</b>
<b>Inversiones en valores</b>	<b>133,715</b>	<b>135,950</b>	<b>132,741</b>	<b>(2,235)</b>	<b>974</b>
Títulos para negociar	99,322	101,295	95,176	(1,973)	4,146
Títulos para negociar sin restricción	23,428	19,962	8,000	3,466	15,428
Títulos para negociar restringidos o dados en garantía en operaciones de reporte	68,864	81,131	81,378	(2,267)	(2,514)
Títulos para negociar restringidos o dados en garantía (otros)	7,030	202	5,798	6,828	1,232
Títulos disponibles para la venta	351	625	393	(274)	(42)
Títulos disponibles para la venta sin restricción	351	625	393	(274)	(42)
Títulos conservados a vencimiento	34,042	34,030	37,172	12	(3,130)
Títulos conservados a vencimiento sin restricción	7,346	9,257	37,172	(1911)	(29,826)
Títulos para negociar restringidos o dados en garantía en operaciones de reporte	26,696	24,773	0	1923	26,696
<b>Deudores por reporte</b>	<b>2,900</b>	<b>2,183</b>	<b>5,132</b>	<b>717</b>	<b>(2,232)</b>
<b>Derivados</b>	<b>384</b>	<b>274</b>	<b>252</b>	<b>110</b>	<b>132</b>
Con fines de negociación	28	0	65	28	(37)
Contratos adelantados a recibir	28	0	65	28	(37)
Con fines de cobertura	356	274	187	82	169
Swaps	356	274	187	82	169
<b>Ajustes de valuación por cobertura de activos financieros</b>	<b>174</b>	<b>0</b>	<b>0</b>	<b>174</b>	<b>174</b>
<b>Total de Cartera de Crédito Neto</b>	<b>103,410</b>	<b>100,450</b>	<b>88,109</b>	<b>2,960</b>	<b>15,301</b>
<b>Cartera de Crédito Neta</b>	<b>103,410</b>	<b>100,450</b>	<b>88,109</b>	<b>2,960</b>	<b>15,301</b>
<b>Cartera de crédito vigente</b>	<b>105,402</b>	<b>102,579</b>	<b>89,960</b>	<b>2,823</b>	<b>15,442</b>
Créditos comerciales	87,698	84,784	60,831	2,914	26,867
Actividad empresarial o comercial	7,927	7,210	6,266	717	1,661
Entidades financieras	69,970	68,231	51,345	1,739	18,625
Entidades gubernamentales	9,801	9,343	3,220	458	6,581
Créditos de consumo	3	3	4	0	(1)
Créditos a la vivienda	186	191	230	(5)	(44)
Créditos otorgados en calidad de agente del Gobierno Federal	17,515	17,601	28,895	(86)	(11,380)
<b>Cartera de crédito vencida</b>	<b>164</b>	<b>160</b>	<b>182</b>	<b>4</b>	<b>(18)</b>
Créditos vencidos comerciales	139	136	152	3	(13)
Actividad empresarial o comercial	57	58	123	(1)	(66)
Entidades financieras	82	78	29	4	53
Créditos vencidos de consumo	4	4	5	0	(1)
Créditos vencidos a la vivienda	21	20	25	1	(4)
<b>Estimación preventiva para riesgos crediticios</b>	<b>(2,156)</b>	<b>(2,289)</b>	<b>(2,033)</b>	<b>133</b>	<b>(123)</b>
<b>Otras cuentas por cobrar</b>	<b>3,157</b>	<b>3,491</b>	<b>3,785</b>	<b>(334)</b>	<b>(628)</b>
<b>Bienes adjudicados</b>	<b>5</b>	<b>6</b>	<b>6</b>	<b>(1)</b>	<b>(1)</b>
<b>Inmuebles, mobiliario y equipo</b>	<b>1,864</b>	<b>1,897</b>	<b>1,978</b>	<b>(33)</b>	<b>(114)</b>
<b>Inversiones permanentes / **</b>	<b>6,164</b>	<b>6,192</b>	<b>5,303</b>	<b>(28)</b>	<b>861</b>
<b>Otros activos</b>	<b>694</b>	<b>626</b>	<b>432</b>	<b>68</b>	<b>262</b>
Cargos diferidos, pagos anticipados e intangibles	595	527	282	68	313
Otros activos a corto y largo plazo	99	99	150	0	(51)
<b>Pasivo</b>	<b>256,826</b>	<b>255,660</b>	<b>246,987</b>	<b>1,166</b>	<b>9,839</b>
<b>Captación tradicional</b>	<b>136,298</b>	<b>120,630</b>	<b>125,189</b>	<b>15,668</b>	<b>11,109</b>
Depósitos a plazo	123,272	110,024	115,432	13,248	7,840
Mercado de dinero	123,272	10,024	15,432	13,248	7,840
Títulos de crédito emitidos	13,026	10,606	9,757	2,420	3,269
<b>Préstamos interbancarios y de otros organismos</b>	<b>20,662</b>	<b>24,305</b>	<b>34,875</b>	<b>(3,643)</b>	<b>(14,213)</b>
De exigibilidad inmediata	789	4,417	1045	(3,628)	(256)
De corto plazo	10,428	4,099	13,245	6,329	(2,817)
De largo plazo	9,445	15,789	20,585	(6,344)	(11,140)
<b>Acreedores por reporte</b>	<b>95,505</b>	<b>105,614</b>	<b>81,389</b>	<b>(10,109)</b>	<b>14,116</b>
<b>Derivados</b>	<b>5</b>	<b>86</b>	<b>22</b>	<b>(81)</b>	<b>(17)</b>
Con fines de negociación	5	86	22	(81)	(17)
<b>Ajustes de valuación por cobertura de pasivos financieros</b>	<b>174</b>	<b>0</b>	<b>0</b>	<b>174</b>	<b>174</b>
<b>Otras cuentas por pagar</b>	<b>3,857</b>	<b>4,622</b>	<b>5,175</b>	<b>(765)</b>	<b>(1,318)</b>
Impuestos a la utilidad por pagar	769	618	201	151	568
Participación de los trabajadores en las utilidades por pagar	104	95	55	9	49
Acreedores por liquidación de operaciones	470	1575	2,471	(1,05)	(2,001)
Acreedores diversos y otras cuentas por pagar	2,514	2,334	2,448	180	66
<b>Impuestos y ptu diferidos (a cargo)</b>	<b>318</b>	<b>398</b>	<b>337</b>	<b>(80)</b>	<b>(19)</b>
Impuestos a la utilidad diferidos (a cargo)	318	398	337	(80)	(19)
<b>Créditos diferidos y cobros anticipados</b>	<b>7</b>	<b>5</b>	<b>0</b>	<b>2</b>	<b>7</b>
Cobros anticipados	7	5	0	2	7
<b>Capital contable</b>	<b>15,211</b>	<b>14,592</b>	<b>14,045</b>	<b>619</b>	<b>1,166</b>
<b>Capital mayoritario</b>	<b>14,394</b>	<b>13,764</b>	<b>13,338</b>	<b>630</b>	<b>1,056</b>
<b>Capital contribuido</b>	<b>16,077</b>	<b>16,077</b>	<b>16,077</b>	<b>0</b>	<b>0</b>
Capital social	2,390	2,390	950	0	1,440
Capital social no exhibido	(1,90)	(1,90)	0	0	(1,90)
Incremento por actualización del capital social pagado	7,011	7,011	7,002	0	9
Aportaciones para futuros aumentos de capital formalizadas por su órgano de gobierno	3,500	3,500	6,000	0	(2,500)
Incremento por actualización de las aportaciones para futuros aumentos de capital formalizadas por su órgano de gobierno	0	0	95	0	(95)
Prima en venta de acciones	2,481	2,481	230	0	2,251
Incremento por actualización de la prima en venta de acciones	1,885	1,885	1,800	0	85
<b>Capital ganado</b>	<b>(1,683)</b>	<b>(2,313)</b>	<b>(2,739)</b>	<b>630</b>	<b>1,056</b>
Reservas de capital	314	314	314	0	0
Incremento por actualización de reservas de capital	1,416	1,416	1,416	0	0
Resultado de ejercicio anteriores	(5,499)	(5,499)	(6,070)	0	571
Incremento por actualización del resultado de ejercicios anteriores	(2,515)	(2,515)	(2,515)	0	0
Resultado por valuación de títulos disponibles para la venta	8	3	(4)	5	12
Resultado por valuación de instrumentos de cobertura de flujos de efectivo	21	14	3	7	18
Efecto acumulado por conversión	130	133	101	(3)	29
Incremento por actualización del resultado por tenencia de activos no monetarios	2,950	3,052	2,999	(102)	(49)
Resultado neto incluyendo participación de la controladora	1,492	769	1,017	723	475
<b>Participación no controladora</b>	<b>817</b>	<b>828</b>	<b>707</b>	<b>(11)</b>	<b>110</b>

/\*\* Incluye otras Inversiones

### C. Calificaciones otorgadas a Nacional Financiera, S.N.C.

Las opiniones emitidas por las tres empresas calificadoras: Fitch Rating's, Moody's Investors Service y Standard & Poor's ubican en el máximo grado de calificación en la escala nacional, y están basadas en el respaldo que por ley, la institución recibe del gobierno mexicano al responder éste en tiempo y forma en caso de contingencia, por las obligaciones contratadas por el banco.

Al contar con el respaldo total del gobierno federal, le asignan una perspectiva estable, además de reconocer también, que el desempeño del banco ha mejorado gradualmente para lograr mantenerse como una institución clave para el desarrollo del sector de la pequeña y mediana empresa en el país.

Al 30 de junio de 2010, la última opinión emitida por las empresas calificadoras, se detalla a continuación:

	2008	2009				2010	
	Dic	Mar.	Jun.	Sep.	Dic	Mar.	Jun
<b>Fitch Ratings (www.fitchmexico.com)</b>	09 Feb 2009	09 Feb 2009	09 Feb 2009	28 Sep 2009	11 Dic 2009	11 Dic 2009	11 Dic 2009
Issuer Default Rating (IDR) de Largo Plazo en Moneda Extranjera	BBB+	BBB+	BBB+	BBB+	BBB	BBB	BBB
Issuer Default Rating (IDR) de Corto Plazo en Moneda Extranjera	F2	F2	F2	F2	F2	F2	F2
Issuer Default Rating (IDR) de Largo Plazo en Moneda Local	A-	A-	A-	A-	BBB+	BBB+	BBB+
Issuer Default Rating (IDR) de Corto Plazo en Moneda Local	F2	F2	F2	F2	F2	F2	F2
Soporte	2	2	2	2	2	2	2
Piso de soporte	BBB+	BBB+	BBB+	BBB+	BBB	BBB	BBB
Riesgo Contraparte de Largo Plazo en Escala Doméstica	AAA(mex)	AAA(mex)	AAA(mex)	AAA(mex)	AAA(mex)	AAA(mex)	AAA(mex)
Riesgo Contraparte de Corto Plazo en Escala Doméstica	F1+(mex)	F1+(mex)	F1+(mex)	F1+(mex)	F1+(mex)	F1+(mex)	F1+(mex)
Bonos y Certificados Locales en Escala Doméstica	AAA(mex)	AAA(mex)	AAA(mex)	AAA(mex)	AAA(mex)	AAA(mex)	AAA(mex)
Perspectiva (sólo las calificaciones en escala internacional)			Negativa	Negativa	Negativa	Negativa	Negativa
<b>Moody's Investors Service (www.moody.com.mx)</b>	18 Dic 2008						
Escala Nacional Largo Plazo	Aaa.mx						
Escala Nacional Corto Plazo	MX-1						
MxP 2 bin Certificados Bursátiles (Ser. NAFINCB05)	Aaa.mx						
Escala Global Moneda Extranjera Corto Plazo	-						
Escala Global Moneda Extranjera Largo Plazo (Grand Cayman Br.)	-						
<b>Standard &amp; Poor's (www.standardandpoors.com.mx)</b>	10 Feb 2009	10 Feb 2009	21 Jul 2009	19 Oct 2009	22 Dic 2009	22 Dic 2009	9 Jul 2010
Escala nacional	mxAAA/Estable/mx-A-1+	mxAAA/Estable/mx-A-1+	mxAAA/Estable/mx-A-1+	mxAAA/Estable/mx-A-1+	mxAAA/Estable/mx-A-1+	mxAAA/Estable/mx-A-1+	mxAAA/Estable/mx-A-1+
Certificados bursátiles de largo plazo: Escala nacional (CaVal)	mxAAA	mxAAA	mxAAA	mxAAA	mxAAA	mxAAA	mxAAA

Lo solicitado al amparo del artículo 181 referido en este documento, así como los estados financieros básicos consolidados trimestrales con cifras al mes de junio de 2010, incluyendo sus notas se encuentran publicados en la página de "INTERNET" de Nacional Financiera [www.nafin.gob.mx](http://www.nafin.gob.mx) en el apartado "Sobre Nafinsa / Información Financiera".

#### Nota:

El artículo 181 señala incluir como mínimo los puntos que se detallan en el mismo; sin embargo, se aclara que este documento solo se reportan aquellos que son aplicables a Nacional Financiera, S.N.C.

“Los suscritos manifestamos bajo protesta de decir verdad que, en el ámbito de nuestras respectivas funciones, preparamos la información relativa a la Institución de crédito contenida en el presente reporte, la cual, a nuestro leal saber y entender, refleja razonablemente su situación.”

**Ing. Héctor A. Rangel Domene**  
Director General

**Lic. María del Carmen Arreola Steger**  
Directora General Adjunta de Administración y  
Finanzas

**C.P. Roberto Muñoz y Leos**  
Titular del Órgano Interno de  
Control en Nacional Financiera, S.N.C.

**C. Juan Ramón Marroquín Martínez**  
Director de Contraloría Interna

**C.P. Sergio Miranda Flores**  
Director de Contabilidad y Presupuesto

“El Titular del Órgano Interno de Control firma este reporte con base en los resultados de las revisiones realizadas hasta la fecha, las que le han permitido constatar la suficiencia del proceso de generación de la información financiera establecido por la administración de la Institución y su capacidad para generar información confiable”.